



みま

2017
8
月号



『藍の日』にちなんで立てられたオブジェ

市道脇町 239 号線の通行止めについて

この度、地域交流センター（旧ショッピングセンター・パルシー）の西側の市道脇町 239 号線の整備工事を行います。

つきましては、本整備工事とともなって、次のとおり通行止めを行いますので、周辺住民の皆様をはじめ、市民、各種団体の方々には御迷惑をおかけしますが、御理解と御協力くださるようお願い申し上げます。

1. 工事の概要

- (1) 工事の名称 平成 29 年度社会資本整備総合交付金事業市道脇町 239 号線整備工事
- (2) 工事の内容
 - ①施工延長 延長 L=182.9m
 - ②施工内容 排水工、植栽工、電気設備工、舗装工等

2. 通行止の区間

稲田橋東詰から南橋東詰までの区間（下図参照）

3. 通行止の期間

平成 29 年 8 月 21 日から平成 30 年 3 月 31 日までの終日（24 時間）を予定しています。

※ なお、上記の期間は変更となる場合があります。この場合において、変更後の期間は、その都度、広報紙、音声告知放送、工事看板に掲載する方法等により周知させていただきます。

4. 迂回路等

通行止めとともなって、本路線の代わりとなる迂回路については、下図のとおりとします。本路線に比べて道幅が狭くなりますので、通行に当たっては御注意くださるようお願い申し上げます。

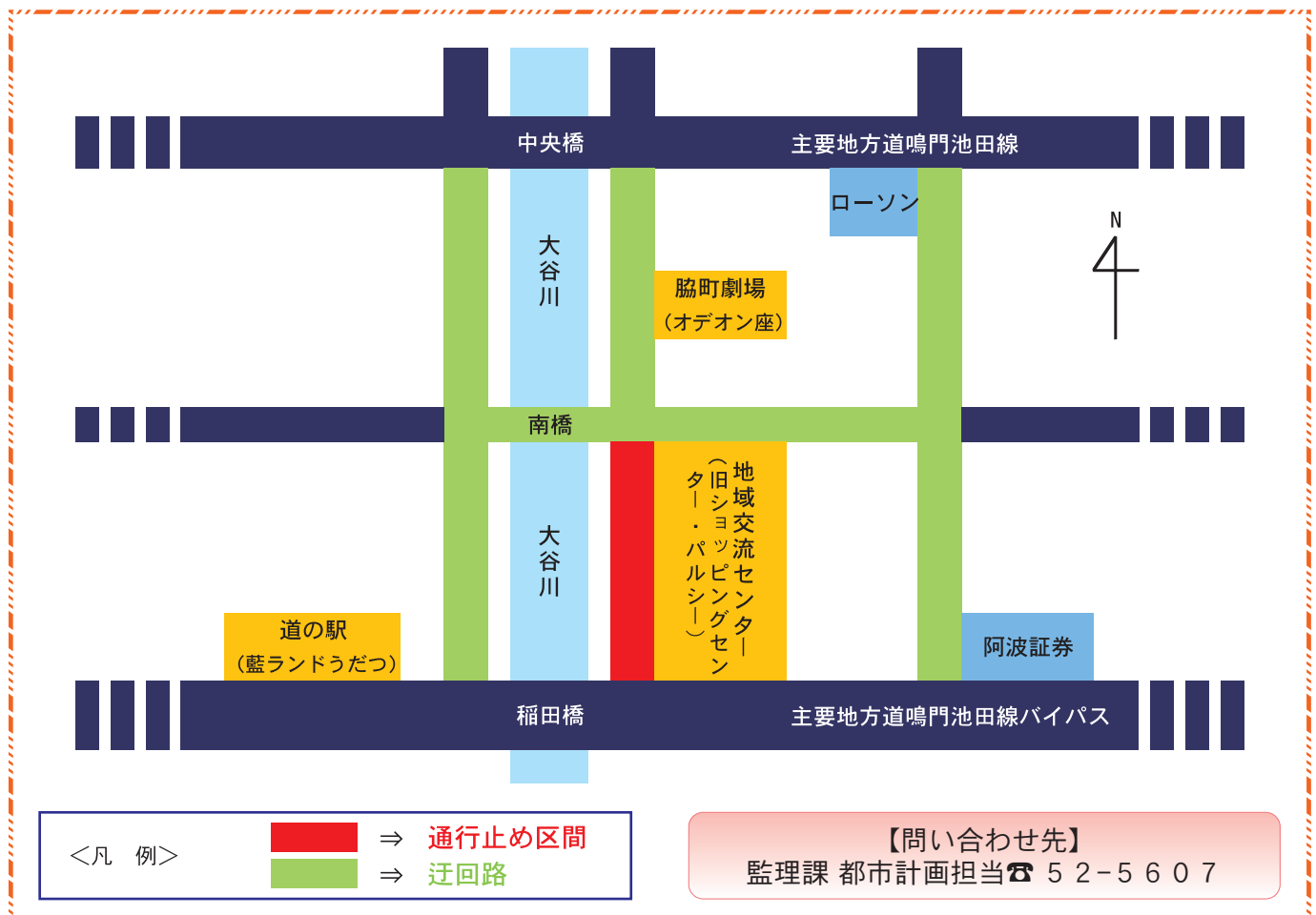

お知らせ

開催行事

地域レポート

市政レポート

我が家の

レポート

食育コーナー

文芸・救急

募集情報

図書館だより

こまな情報

情報



台風シーズンに備えよう

台風

熱帯性の低気圧が発達し、中心付近の最大風速が17m/秒以上になったものを台風と呼びます。日本には8月末から9月にかけてよく上陸します。台風は、強風・大雨を伴い大きな災害をもたらすことがあり、テレビ・ラジオなどの気象情報をよく聞いて早めに対策を立て、十分な備えをしましょう。

▽台風の強さと階級分け

階級	最大風速
強い	33m/s ~ 44m/s 未満
非常に強い	44m/s ~ 54m/s 未満
猛烈な	54m/s 以上

▽風の強さと影響

平均風速 10 ~ 15m/s	風に向かって歩きにくい
平均風速 15 ~ 20m/s	風に向かって歩くことができない
平均風速 20 ~ 25m/s	何かにつかまっていないと転倒する
平均風速 25 ~ 30m/s	立ってられない。細い樹木が倒れる
平均風速 30m/s 以上	屋外での行動は極めて危険。住宅への影響がある

集中豪雨

集中豪雨は限られた範囲に、短期間で集中して雨が降る現象です。集中豪雨の予測は困難で、大きな被害を生むこともあります。キャンプなどで山間部や河川にいる場合は特に気象情報に十分注意しましょう。避難勧告があった場合、または自ら危険と判断したときには、近所の人々と一緒に避難場所へ避難しましょう。

1時間雨量 (mm)	実際の状況
5mm ~ 10mm/h	すぐに水溜りができ、雨音がよくきこえる。
10mm ~ 20mm/h	雨音で話がきこえない。
20mm ~ 30mm/h	側溝や下水小さな川があふれ、小規模の崖崩れが始まる。
30mm ~ 50mm/h	バケツをひっくり返したような豪雨、危険箇所では避難準備が必要。危険と思ったらすぐに自主避難。
50mm ~ 80mm/h	滝のように降りマンホールから水が噴出する。土石流が起こりやすくなり、多くの災害が発生する。
80mm/h 以上	息苦しくなるような圧迫感があり、大規模な災害の発生するおそれが強く、嚴重な警戒が必要。

強風対策

- 窓は雨戸を閉める。雨戸がない窓はガムテープを貼り、カーテンを引く。
- ベランダの物干し竿、家のまわりの飛ばされやすい物は片付けるか、固定を。
- 瓦が不安定な場合は針金などで補強する。アンテナもしっかり固定しておく。
- ※注意 雨風が強まってから屋外の点検・補強・清掃などをすることは、転落・転倒などを招くことがあり、かえって危険です。台風が接近する前の早めの対応を心がけましょう。

大雨対策

- 排水溝・といを掃除する。
- ゴミ箱など流されやすい物を片付ける。
- 浸水のおそれのある場合は、あらかじめ家財道具を高い場所に移しておく。
- ※防火水槽等の異常に気がきましたら、下記まで連絡をお願いします。

【問い合わせ先】 美馬市消防本部警防課 ☎ 5 2 - 3 0 6 1
美馬西部消防組合消防本部警防課 ☎ 6 3 - 2 2 1 4

平成 29 年度 各種健診（検診）のお知らせ

～各種集団健診（検診）は予約制のため、必ず申し込みが必要です～

平成 28 年度に受診された方も申し込みください。
 広報 6 月号と一緒に配布したチラシを確認の上、健診等希望日（番号）を申し込み用紙に記入し提出してください。
※受診希望日の 3 週間前までに申し込みください。電話での申し込みも受け付けます。

□各種がん検診等について

対象年齢は平成 30 年 3 月 31 日現在を基準としています。
 生活保護世帯の方は検診後、申請手続きにより、後日負担金を払い戻しいたします。

検診名	胃がん	肺がん	大腸がん	肝炎ウイルス	骨そしょう症
対象者	40 歳以上	40 歳以上	40 歳以上	40 歳以上で肝炎検査未実施の人	40・45・50・55・60・65・70 歳になる女性
検診料	900 円	300 円	400 円	B 型 100 円 C 型 600 円	600 円

※肝炎ウイルス検診無料対象者は、40 歳・45 歳・50 歳・55 歳・60 歳・65 歳・70 歳に達する肝炎検査未受診の方です。

日 程	受付時間	場 所
8 月 25 日（金）	8 時 30 分～9 時 30 分	おちあい荘（脇町）
8 月 28 日（月）	8 時～10 時	美馬市保健センター（穴吹町）
9 月 5 日（火）	8 時 30 分～8 時 45 分	古宮生活改善センター（穴吹町）
	9 時 30 分～10 時	口山基幹集落センター（穴吹町）
9 月 6 日（水）	8 時 30 分～10 時	脇町老人福祉センター（脇町）
9 月 14 日（木）	8 時～10 時	美馬市保健センター（穴吹町）
9 月 20 日（水）	8 時～10 時	美馬市保健センター（穴吹町）
9 月 22 日（金）	8 時～10 時	美馬福祉センター（美馬町）
9 月 29 日（金）	8 時～10 時	うだつアリーナ（脇町）
10 月 4 日（水）	7 時 30 分～8 時	美馬文化会館（美馬町）
	9 時～10 時	美馬福祉センター（美馬町）
10 月 22 日（日）	8 時～10 時	美馬市保健センター（穴吹町）
10 月 30 日（月）	8 時～10 時	うだつアリーナ（脇町）
12 月 4 日（月）	8 時～10 時	美馬市保健センター（穴吹町）
下記は大腸がん検診のみです		
平成 29 年 11 月 13 日（月）	9 時～11 時	美馬市保健センター（穴吹町）
平成 30 年 1 月 14 日（日）	13 時～14 時 30 分	美馬市保健センター（穴吹町）

※8 月 25 日（金）、9 月 5 日（火）、11 月 13 日（月）、平成 30 年 1 月 14 日（日）は、骨そしょう症検診を実施していませんのでご了承ください。

【問い合わせ先】 保険健康課 ☎ 5 2 - 5 6 0 1

国民健康保険の届出について

社会保険等（会社の保険、建設国保等）を脱退し無保険の場合や、国民健康保険に加入していた方が新たに社会保険等に加入した場合には、「国民健康保険の取得または喪失」の届出が必要です。

保険健康課（穴吹庁舎）、美馬町市民サービスセンター、脇町市民サービスセンター、木屋平総合支所総務福祉課に届出書がありますので、必要な書類等を持参のうえ届出してください。

〈法令により異動があった日から原則 14 日以内に届出が必要です。〉

●社会保険等を脱退し無保険の場合（生活保護の方を除く）

○必要な書類等

- ①喪失した日がわかる証明書（年金事務等で発行してもらう）
- ②マイナンバーカードまたは通知カード等
- ③印鑑
- ④本人確認ができる書類
- ⑤特定疾病受給者証をお持ちの方は、既に交付済みの受給者証

※届出が遅れた場合、社会保険等を脱退した日まで遡って国民健康保険に加入していただくとともに、遡って加入した日からの国民健康保険税を納めていただくことになります。

●新たに社会保険等に加入した場合

○必要な書類等

- ①新しく加入した保険の被保険者証
- ②マイナンバーカードまたは通知カード等
- ③印鑑
- ④本人確認ができる書類

※届出をしなければ、国民健康保険に加入したままとなり、国民健康保険税が賦課されることとなります。また、社会保険等に加入しているにもかかわらず、国民健康保険証を使用して医療機関を受診した場合には、医療費の一部または全額を返還していただくこととなります。

◇本人確認ができる書類 写真付き 1 点（運転免許証、パスポート、身体障害者手帳等）
写真付きでない場合は 2 点（年金手帳、介護保険証等）

【問い合わせ先】保険健康課 ☎ 5 2 - 5 6 0 1

年金を受け取るために必要な保険料の納付期間が 25 年から 10 年になりました。

新たに年金を受け取れる方には黄色い封筒にて年金請求書をお送りしていますので、お手元に届いているかご確認の上、届いている方はお早めに美馬市保険健康課か阿波半田年金事務所で、申請をお願いします。申請時に、印鑑、本人の通帳を持参してください。

阿波半田年金事務所での手続きを希望される方は、予約を取っていただいた方が待ち時間が短いですので、事前に電話にて予約をお願いします。



（おもて）



（うら）

【問い合わせ先】保険健康課 ☎ 5 2 - 5 6 0 1

阿波半田年金事務所 ☎ 6 2 - 5 3 5 0

平成 29 年度後期高齢者医療保険料納期一覧

後期高齢者医療保険料額決定通知書を、8月中旬にお送りしますので、保険料等を確認してください。

□普通徴収（口座振替、納付書で納めている方）

第1期	平成 29 年 8 月 31 日	第5期	平成 30 年 1 月 4 日
第2期	平成 29 年 10 月 2 日	第6期	平成 30 年 1 月 31 日
第3期	平成 29 年 10 月 31 日	第7期	平成 30 年 2 月 28 日
第4期	平成 29 年 11 月 30 日	第8期	平成 30 年 4 月 2 日

納付書でのお支払いを、口座振替にしませんか？

美馬市内の各金融機関に預金通帳と届出印をお持ちになり手続きをしてください。

□特別徴収（年金天引きの方）

年金支給日に年金から徴収されます。

【問い合わせ先】 保険健康課 ☎ 5 2-5 6 0 1

敬老祝金のお知らせ

美馬市では、敬老の意を表し福祉の増進を目的に喜寿・米寿などの節目を迎える高齢者に敬老祝金を支給しています。申請は必要ありません。9月から、ご自宅などへ訪問し、お渡しします。

受給対象者（基準日は、平成 29 年 9 月 1 日です。）

- 77 歳到達者（昭和 14 年 9 月 2 日～昭和 15 年 9 月 1 日生まれ）
- 88 歳到達者（昭和 3 年 9 月 2 日～昭和 4 年 9 月 1 日生まれ）
- 99 歳到達者（大正 6 年 9 月 2 日～大正 7 年 9 月 1 日生まれ）
- 100 歳以上（大正 6 年 9 月 1 日以前生まれ）

なお、昨年まで 80 歳以上の方にお届けしておりました敬老祝品を廃止し、財源を学校給食の充実等に充てさせていただきました。

【問い合わせ先】 長寿・障がい福祉課 ☎ 5 2-5 6 0 5

みまっこ医療費受給者証について

現在お持ちのみまっこ医療費受給者証の有効期間は、平成 29 年 8 月 31 日です。新しいみまっこ医療費受給者証を 8 月下旬に郵送しますので、お手元に届いたらみまっこ医療費受給者証の記載内容を確認してください。なお、現在お持ちのみまっこ医療費受給者証は回収しませんので、各自で処分破棄をお願いいたします。

尚、受給者証の更新に伴い、対象となる子どもの保護者が美馬市に平成 29 年 1 月 1 日以降に転入してきたために、所得が確認できない保護者は、所得課税証明書の提出等が必要です。別途、案内をしますので手続きをお願いします。

【問い合わせ先】 子どもすこやか課 ☎ 5 2-5 6 0 6



育児用品購入費を助成します！

子育てに要する経済的負担を軽減するため、美馬市内で購入した育児用品代金の一部を補助します。ぜひご活用ください！

□助成申請できる方

1歳未満児の保護者で、購入時や申請時に、保護者と乳児が美馬市民であること。

□対象商品

お子様の出生後に美馬市内で購入した育児用品（おむつ、お尻拭き、粉ミルク、離乳食、ベビー服、哺乳瓶など）

□補助の金額 乳児1人につき20,000円を上限（申請は1回のみ）

□補助の期間 満1歳の誕生日の前日まで

□申請に必要なもの

- ①美馬市育児用品購入費助成申請書兼振込依頼書（美馬市ホームページからダウンロードできます）
※申請書兼依頼書については、申請者と口座名義人を同一氏名にしてください。
- ②美馬市内で購入した店舗名・日付・育児用品が確認できる領収書またはレシート
（対象になるのは出生後に購入したものに限りです）
- ③保護者名義の振込口座預金通帳（郵送の場合はコピー添付）
- ④印鑑（スタンプ印可）

□申請窓口

子どもすこやか課（郵送可）、脇町市民サービスセンター（脇庁舎）、美馬町市民サービスセンター（美馬庁舎）、木屋平総合支所



【問い合わせ先】子どもすこやか課 ☎ 5 2 - 5 6 0 6

ひとり親家庭のみなさまへ

児童扶養手当について

児童扶養手当とは、父母の離婚等で父又は母と生計を同じくしていない子どもが育成される家庭（ひとり親家庭等）の生活の安定に寄与し、子どもの福祉の増進を図ることを目的とする手当です。

現在受給中の方は、毎年8月に現況届の提出が必要です。

また、年毎に支給基準額が改定される手当ですので、未申請の方は一度ご相談ください。

注意事項

下記に該当する場合は、児童扶養手当を受給できません

- 父又は母が事実上の婚姻関係（内縁関係など）にあるとき
- 対象児童が里親に委託されたり、児童福祉施設（母子生活支援施設・保育所・通園施設を除く）や少年院等に入所しているとき
- 手当を受けようとする方、その配偶者（父又は母が障害の場合）または同居の扶養義務者（父・祖父母・子・兄弟など）に定められた額以上の所得があるとき

ひとり親家庭等医療費助成制度について

ひとり親家庭等医療費助成制度とは、18歳に達する日以後の最初の3月31日までの間にある児童がいるひとり親家庭で、父母やその養育する児童が入院する際の医療費の保険診療分が助成される制度です。未申請の方は一度ご相談ください。

【問い合わせ先】子どもすこやか課 ☎ 5 2 - 5 6 0 6

満1歳お誕生日記念品をプレゼント

🎂 好評につき交付対象者を拡大 🎂

市では、満1歳の誕生日祝いとして、市産材を使用した記念品をプレゼントします。

1 記念品の内容（いずれか1つを選択。）

- ①木製記念プレート・じゃんけんプレート
- ②和傘（フジの花柄（朱・紺・紫・水色）もしくは無地に名入れ）

2 交付対象者

- 2歳になる前のお子さまの保護者。
- 申請時にお子さま・保護者ともに美馬市民であること。

3 申請時に必要なもの

- 申請書（市ホームページからダウンロード）
- お子さまの写真または手形（木製記念プレートの場合のみ）

4 申請できる窓口

子どもすこやか課、脇町・美馬町市民サービスセンター、木屋平総合支所総務福祉課（郵送の場合は子どもすこやか課まで。）



※写真はイメージ図です。

【問い合わせ先】子どもすこやか課 ☎ 5 2-5 6 0 6

地籍調査による地籍図および地籍簿の 閲覧を実施します

平成28年度に実施した地籍調査の地籍図および地籍簿の閲覧を実施します。昨年調査を行った土地所有者、管理者の皆様は、印鑑を持参のうえ、閲覧期間中にお越しく下さい。

※国土調査法17条第1項の規定により、地籍調査により作成された地図および帳簿の閲覧を実施することとなっています。

調査地区	閲覧場所	閲覧日時	閲覧休止日
木屋平字二戸	三ツ木集会所	8月21日～8月27日 午前9時～午後4時まで	8月26日、27日
木屋平字木中	木屋平複合施設2階 (木屋平総合支所)	8月28日～9月10日 午前9時～午後4時まで	9月2日、3日、9日

【問い合わせ先】木屋平総合支所経済建設課 ☎ 6 8-2 1 1 3

設置は義務です！ 住宅用火災警報器

「まさか！」の火事、住宅用火災警報器で助かる命があります。火事は決して他人事ではなく、どこの家庭にでも起こりうることです。万が一の時でも、住宅用火災警報器があればいち早く火災を知らせてくれます。まだ取り付けしていない住宅は速やかに取り付けましょう。

寝室や**階段**への住宅用火災警報器（煙感知式）の設置は、美馬市火災予防条例により平成23年6月1日から義務づけられています。また、火災の発生しやすい**台所**へ警報器の設置をお勧めします。



● 寝室・階段への取り付けは義務付けられています。

● 台所・居室への取り付けもお勧めします。

※ご注意下さい！

- ・1ヵ月に1回は、火災警報器のお手入れと定期点検をしましょう。
- ・住宅用火災警報器の交換時期を知っておきましょう。
- ・火災ではないのに火災警報器が鳴る場合があります。警報停止ボタンを押すか、ひき紐を引いて警報を止めましょう。
- ・くん煙式殺虫剤などを使用すると、警報が鳴ることがあります。警報器をビニール袋で覆うなどしてください。終了後は必ず元の状態に戻してください。
- ・悪質な訪問販売に注意してください。

【問い合わせ先】消防本部 予防課 ☎ 52-3061

熱中症を予防しましょう

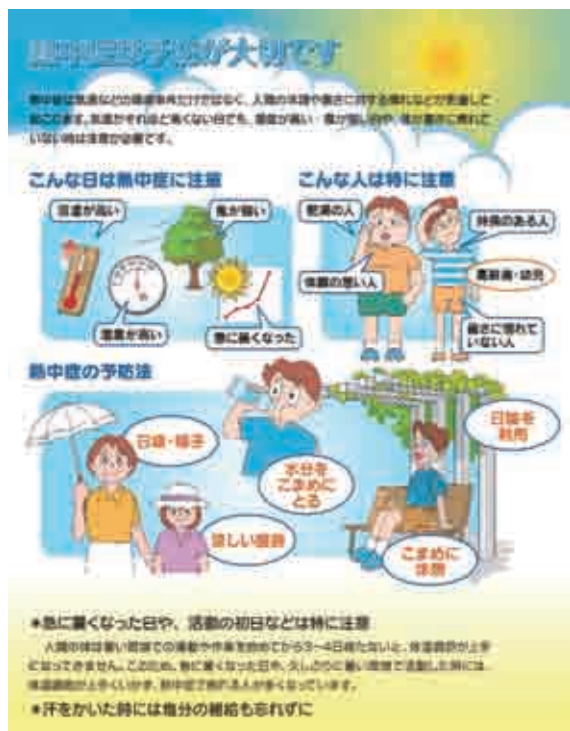

熱中症とは・・・

体温が上がり、体内の水分や塩分のバランスが崩れたり、体温の調節機能が働かなくなったりと、めまい、けいれん、頭痛などのさまざまな症状を引き起こす病気のことです。

熱中症は最悪の場合、死亡してしまうこともある恐ろしい病気ですが、正しい予防方法を知り普段から気をつけることで防ぐことができます。

まだまだ暑い日が続きます。「自分は大丈夫」と考えず、しっかりと予防を行ってください。

熱中症を疑う症状があり、意識がない、または呼びかけに対する返事がおかしい場合は、すぐに救急車を呼びましょう。

【問い合わせ先】消防本部 救急救助課 ☎ 52-3061



©2005 T.V.CO.,LTD.

美馬
市民デー

明治安田生命J2リーグ第29節

「PRIDE OF 中四国」 徳島ヴォルティスvsレノファ山口FC

美馬市がホームタウンとなっているサッカーJ2徳島ヴォルティスのホームゲームで「美馬市民デー」が開催されます。

今回は、2011年シーズンから始まった「PRIDE OF 中四国」となるレノファ山口戦となります。

J1昇格に向けて大事な一戦となるこの試合を、多くの美馬市民の方々にご覧いただくため、当日は、美馬市に在住（在学）の小中高校生をA自由席またはホーム自由席に**無料**で招待し、大人の方は、A自由席を1,500円、ホーム自由席を1,000円で入場できます。（広報みまや保険証など美馬市民であることが証明できるものをご持参ください。）

また、スタジアムに隣接するヴォルティス広場では、美馬市物産展など多数のイベントが開催され、ハーフタイムには抽選会も実施します。

この機会にぜひ、みんなで徳島ヴォルティスを応援しましょう！！

○日 時 平成29年8月20日（日）午後6時30分 キックオフ
イベントは午後3時30分開始

○場 所 鳴門・大塚スポーツパーク ポカリスエットスタジアム

○無料招待 ●対象者：美馬市内在住（在学）の小中高生
●対象席種：A自由席またはホーム自由席

広報みまを持って
スタジアムに
行こう！！

【問い合わせ先】ふるさと振興課 ☎ 52-8009

体験交流で地域を元気に

体験教育研修会実施のご案内

一般社団法人そらの郷では、徳島県と県西部2市2町のサポートにより『体験型教育旅行』を実施しています。都市部からの教育旅行（修学旅行）を受入れ、家業体験や民泊体験を通じて、子どもたちから元気をもらいませんか？

現代の日本人が忘れかけている心豊かな暮らしがある「この地域」でより多くの子どもたちを受け入れるため、受入家庭を募集しています。受入れに興味がある、やってみたいという方は、ぜひ体験教育研修会にご参加ください。

○日 時 8月25日（金）午前9時30分～正午
●講演会・研修会（既受入家庭対象）
午後1時30分～午後2時30分
●民泊セミナー（未経験の方を対象）
午後2時45分～午後3時45分

○場 所 美馬町市民サービスセンター 3階

○講 師 ㈱体験旅行企画 藤澤安良代表
1995年に「体験教育企画」を設立し、受入ノウハウを提供しすることで、教育旅行をはじめとする体験型観光の普及を目指しています。



■1泊2日の料金例

（生徒一人当たり・家業体験2回）

1日目 入村式－家業体験（午後）
－民泊体験

2日目 家業体験（午前）－離村式

（家業体験（¥2,500×2回）
＋民泊体験（7,500）＝¥12,500
¥12,500－（旅行会社手数料20%）
－保険（¥300）＝¥9,700

【問い合わせ先】観光課 ☎ 52-5610 （一社）そらの郷 ☎ 0883-76-0713

お知らせ

開催行事

地域レポート

市政レポート

我が家の

レポート

食育コーナー

文芸・救急

募集情報

図書館だより

こまな情報

子どもについての講習会を開催します！

子育て中の方、お孫さんの子育てを応援したい方、会員として子育てのお手伝いをしたい方、この機会を活かして一緒に勉強してみませんか？ご友人、お知り合いの方も楽しい子育てをするため、お誘いあわせの上、ぜひお気軽にご参加ください。

日	時	場 所	内 容
8月19日(土)	午前9時～正午	美馬市消防本部	安全・事故(普通救命救急の修了証書がもらえます。)
8月25日(金)	午前10時～正午	美馬市役所 101・102会議室	保育サービスを提供するために (港満海所長)
	午後1時～午後3時		保育の心(小林友子先生)

【問い合わせ先】美馬ファミリー・サポート・センター ☎ 53-2528
美馬市脇町大字脇町 1303-3

日本三大河川シンポジウム 2017in 吉野川が美馬市で開催！

「自然(吉野川)との共生」をテーマに次のとおりシンポジウムが開催されます。どなたでもご参加いただけますので利根川、筑後川流域の皆さんと交流を深めませんか。

日時 8月19日(土) 午後2時から午後5時まで

場所 安楽寺(美馬町字宮西11)

主催 美馬市水辺の楽校運営協議会

共催 美馬市、吉野川交流推進会議(事務局:国土交通省、徳島県)

プログラム

講演 「吉野川・舞中島の藍作と竹林景観～洪水との共生～」

活動報告

- ・NPO法人美馬体験交流の会
- ・徳島剣山世界農業遺産推進協議会
- ・NPO法人筑後川流域連携倶楽部
- ・利根川流域交流会



【問い合わせ先】企画政策課 ☎ 52-8008

普通救命講習会開催のお知らせ

普通救命講習とは

救急隊が到着するまでに、心肺蘇生法、AED(自動体外式除細動器)の取扱い、大出血時の止血法などの応急手当ができるようになることを目的としております。



平成29年第3回普通救命講習会を次のとおり開催致します。

日時 8月19日(土) 午前9時から正午までの3時間

場所 美馬市消防署 2F大会議室 申込締切 8月14日(月)

※定員30名です。講習料は無料です。

(申込用紙は美馬市ホームページからもダウンロードできます)

【申し込み・問い合わせ先】消防本部 救急救助課 ☎ 52-3061

穴吹川一斉清掃のお礼について

7月2日に実施しました穴吹川一斉清掃におきましては、約400人の市民の方々に御参加いただき、750キロのごみを集めることができました。休日の早朝から多くの御参加をいただき、まことにありがとうございました。



JICAボランティア (青年海外協力隊)

6月21日にJICAボランティア（青年海外協力隊）として派遣される本市の近藤千晶さんが市長を表敬訪問しました。派遣期間は、2年間で、日本語教育の指導で中国に派遣されます。



第67回 “社会を明るくする運動” ～犯罪や非行を防止し、立ち直りを支える地域のチカラ～

“社会を明るくする運動”の強調月間として、毎年7月に全国的に様々な運動が展開されています。この運動は、全ての国民が犯罪や非行の防止と、罪を犯した人たちの更生に理解を深め、それぞれの立場で力を合わせ、犯罪や非行のない明るい社会を築こうとする運動です。美馬市でも、美馬地区保護司会や更生保護女性会など関係者の参加のもと、次の行事が行われました。

○内閣総理大臣メッセージ伝達式

7月3日美馬市役所北館1階ロビーにおいて内閣総理大臣からの犯罪のない幸福な社会づくりのためのメッセージが、保護司会の森会長から美馬市に伝達されました。

○第67回“社会を明るくする運動”美馬地区決起大会

7月7日つるぎ町就業改善センターでは、更生施設などで慰問活動を精力的に行っている女性歌手ユニット、ペペの「ともに生きる・・本当の幸せとは」と題して七夕コンサートが行われました。



お知らせ

開催行事

地域レポート

市政レポート

我が家の

レポート

食育コーナー

文芸・救急

募集情報

図書館だより

コミニティ情報



少年柔道大会結果

7月2日(日) 柔整文部科学大臣杯争奪
第26回全国少年柔道大会

会場：徳島県立中央武道館



小学5年生の部
〈第二位〉保川 璃音
小学6年生の部
〈第三位〉工藤 瑠希

6月25日(日)

第22回 藤花杯少年柔道大会

会場：石井町高浦中学校武道館



5年生 重量の部
〈第二位〉鈴木 朱羅
5・6年生女子の部
〈優勝〉引地 美遥

脇町少年剣道教室大会結果

7月2日(日)

第11回 徳島県剣道連盟美馬
支部管内剣道錬成大会

会場：穴吹スポーツセンター



□ 個人戦
小学1、2年生の部
〈準優勝〉南 香帆(脇町小)
〈第二位〉富田 智久(脇町小)
小学3年生の部
〈準優勝〉三宅 海誠(脇町小)
小学4年生の部
〈優勝〉荒尾 春汰(穴吹小)
〈準優勝〉岡 泰志(美馬小)
小学5、6年生の部
〈第二位〉八木 優也(脇町小)
〈第三位〉青山 大空(江原南小)

近畿美馬市ふるさと会コーナー

近畿美馬市ふるさと会では、近畿地方在住の美馬市出身者でつくる「ふるさと会員」を募集しています。家族や親族、知り合いの方で、近畿地方在住の美馬市出身者、また、ふるさと会の趣旨にご賛同いただける方がいらっしゃいましたら、ぜひご紹介ください。

【趣 旨】 会員相互の交流と親睦を図り、ふるさとである美馬市への郷土愛を育み、美馬市との連携を密にしながら、お互いの経済・文化の発展を推進することを目的として、交流していただくものです。

【入会条件】 近畿地方在住の美馬市出身者とその家族および賛同者

【会 費】 年会費2,000円(会費の納入については、入会后、事務局から連絡いたします)

【会員特典】

- ・会員証の発行
- ・市発行の「広報みま」を送付
- ・美馬市内にある会員優待施設の入場料などの割引
- ・美馬市の特産品などの情報をお届け

紹介していただける方がいらっしゃる場合は、ふるさと会事務局までご連絡ください。

【問い合わせ先】 近畿美馬市ふるさと会事務局(ふるさと振興課内) ☎ 52-8009



中山路夏祭り

日時 8月13日(日) 午後3時～午後9時
※雨天時は中止

場所 中山路八幡神社

イベントスケジュール

○午後3時～午後5時 たのしい子ども広場
(各種ゲーム、シャボン玉、ビンゴゲーム)

焼きそば・ジュース・お茶が無料!!

(数に制限有り)

○午後7時～午後9時 廻り踊り

主催：NPO 法人郡里交流会

協賛：美馬町婦人会・老人会

【問い合わせ先】NPO 法人郡里交流会 西前
☎ 030-4336-8882

小星廻りおどり大会

小星廻りおどり保存会・小星たけのこクラブ主催の小星廻りおどりが開催されます。ご家族、お友達をお誘い合わせの上、ぜひお越しください。

日時 8月19日(土) 午後6時～
※雨天時20日(日)へ順延

場所 小星集会所(美馬市脇町字小星543-1)



【問い合わせ先】小星廻りおどり保存会(大倉)
☎ 52-3476

お知らせ

開催行事

地域レポート

市政レポート

我が家の

レポート

食育コーナー

文芸・救急

募集情報

図書館だより

こまな情報

市政レポート

農業委員19人を任命

7月20日に農業委員19名が選任されました。また同日行われた農業委員会総会で、会長に長浦勝幸氏、会長職務代理者に藤岡由信氏が選出されました。

農業委員会等に関する法律の改正により、美馬市では農業委員の定数がこれまでの37名から19名に変更されました。



真鍋 聖二



田中 耕治



小田 一夫



河野耕八郎



藤原 昌樹



伊良原和夫



長浦 勝幸



三笠 桂司



都築 吉弘



蔭山 勝利



安達 英雄



松家 安信



藤岡 由信



村上 一好



河野 弘彦



黒川 邦晴



櫻間 芳幸



藤原 和夫



尾方 隆子

美まし食いくレポート



～ 早寝・早起き・あさごはん 大人も子どもも 毎食両手のひらいっぱい野菜を Let's eat! ～

知っていますか？やさいの日

8月31日は、「野菜の日」です。「や(8)さ(3)い(1)」の語呂合わせから、全国青果物商業協同組合連合会をはじめ9団体の関係組合が、昭和58年(1983年)に定めた記念日です。



✂️ 学校給食でも、美馬市の野菜をたくさん使用しています！



★栄養満点レシピ★ なすと豚肉のピリ辛炒め

材 料 (2人分)

- 豚薄切り肉・・・・・・・・・・150g
- なす・・・・・・・・・・3個
- ピーマン・・・・・・・・・・3個
- にんにく(みじん切り)・・大さじ2
- 豆板醤・・・・・・・・・・小さじ2
- とりがらスープ・・・・・・・・小さじ2
- ★水・・・・・・・・・・1/4カップ
- ★砂糖・・・・・・・・・・小さじ2
- ★しょうゆ・・・・・・・・・・小さじ1
- ☆片栗粉・・・・・・・・・・小さじ1
- ☆水・・・・・・・・・・大さじ1
- サラダ油・・・・・・・・・・大さじ2

つくり方

- ① 豚肉は3等分する。なすはくし切りに、ピーマンは縦に千切りしておく。ボールに、とりがらスープ・★を混ぜ、合わせ調味料をつくっておく。
- ② フライパンに油、にんにく、豆板醤を熱し、香りが出たら①の豚肉を炒める。肉の色が変わったら①のなす・ピーマンを加え、しんなりするまで炒める。
- ③ ①の合わせ調味料を加え、煮立ったら、☆の水溶き片栗粉でとろみをつける。

夏野菜をたくさん食べよう！

【問い合わせ先】教育総務課 ☎ 52-8010

大理の4つの絶景

こんにちは！皆さん。毎日、暑いですね。

大理と言えば、大理市のことと思われる方が多いですが、これは大理ペー族自治州の州都である大理市が名高いのが要因だと思っています。一般的に大理と言えば、「大理古城」、そして「風花雪月」のこの4つの文字が有名です。大理の美しい自然風景がこの4つの文字で表現でき、「風花雪月」の「風」は、「下関の風」を指し、大理市の新市街である下関では非常に強い風が長く吹くことに由来します。強い風が吹くと、外を歩くのも難しくなりますが、現在では、この風を風力発電に利用しています。「花」は、「上関の花」のことで、昔、上関という草原に「朝株花」という珍しい花があったという伝説からきています。関連書籍によりますと、この「朝株花」は木蓮の花だそうです。「雪」は、「蒼山の雪」のことで、蒼山は、標高3,500mを超え19の峰があり、各峰を覆っている万年雪はとても綺麗で、大理の代表風景の1つとなっています。1番高い峰の馬竜峰の雪は夏でも溶けません。真夏には、山の中腹に緑の樹木が沢山ありますが、頂上はいつも雲や霧に覆われています。「月」は、「夜の洱海に映る月」の風景を意味し、洱海の絶景として知られています。洱海は蒼山のふもと、大理古城の東に広がる淡水湖です。南北に細長い形が耳に似ているのでこの名前が付き、雲南省では昆明の滇池に次ぐ大きさです。洱海の西側は点蒼山が障壁のように長く続き、東側は玉案山がそびえ、山に囲まれた空間がとても美しいので、「高原の真珠」と呼ばれ、美しさが称えられています。「風花雪月」は大理の4つの絶景として、中国で名高いです。1962年1月、有名な作家である曹靖華が大理を観光した際に、「風花雪月」の詩を作りました。上关花，下关风，下关风吹上关花；（上関の花、下関の風、下関の風が上関の花を揺らしています。）苍山雪，洱海月，洱海月照苍山雪。（蒼山の雪、洱海の月、洱海の月が蒼山の雪を照らします。）



トウ エイシュ
董 鋭珠さん

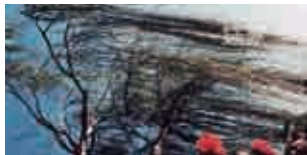

下関の風



上関の花



蒼山の雪



夜の洱海に映る月

8月の美馬

皆さん、こんにちは！蒸し暑い日々が続いていますね。水分を沢山とって、体調に気をつけてくださいね！今回はオランダではなく、美馬市のことについて書きたいと思います。広報みまにもっと美馬市についての記事がほしいと聞いたので、私の美馬市についての知識を生かしたいと思います！

8月といえば徳島では間違いなく「阿波踊り」ですね。美馬市にも阿波踊りの連は多くあると思いますが、残念ながら、あまり大きな踊りの大会はないですね。しかし、うだつの町並みは阿波踊りの流しの舞台としてぴったりだと思います。また、美馬市の阿波踊りの連は、市内の老人ホームなどの慰問を行い、地域と結びつきが強くていいですね。

それから、8月は「暑さ」です。日本人の皆さんも暑いでしょうが、涼しいオランダで育ってきた私の体はやっぱりこの美馬市の暑さと湿気になかなか耐えられないです！では、どうすれば体を冷やすことができるかということ、四国一の清流、透明度の高い穴吹川で川遊びをしますよ！美馬市は、アウトドアが魅力だと思います。暑い夏、せっかくなので、綺麗な穴吹川で遊んだりして、涼しく夏を過ごしてくださいね！

最後に、今年の8月から私は5年生の国際交流員になります。基本的には5年以内の任用となっていますので、寂しいことですが、今回で国際交流員としては最後(任期は、平成30年8月まで)になります。美馬市は私にとって第2の故郷になっていますので、この最後の美馬市での1年間に、できるだけ美馬市での生活を楽しんだり、美馬市を一生懸命PRしていきたいと思っています！

皆さん、よろしくお願ひします！



パイク・ヴァン・ゾンさん

Mamma Mima TVは毎月第1週目にケーブルテレビ徳島(ch.111)で放送されています。

放送時間：(金) 8:30 | 12:30 | 15:30 | 19:30 | 21:30 (土) 18:15 | 23:30

詳細は：www.facebook.com/mammamimatv、www.odeon-japan.com

※このフェイスブックと動画は、美馬市の公式なページではありません。



みなさんこんにちは！サテライトオフィス誘致を担当させていただいている、地域おこし協力隊の好川一明です。

最近ニュースでよく聞く言葉「民泊」。2020年の五輪開催を控え、宿泊施設不足に対応する手段として期待されるほか、今年も徳島市でも阿波踊り期間中に一般住宅が「民泊」として活用されます。

そんな話題の「民泊」ですが、美馬市では「民泊」なんて関係ない、と思っていませんか？そんなことはありません。最近の旅行者は求めることが様々で、旅行で田舎暮らしを体験したい、というニーズがたくさんあります。企業もこれに注目していて、美馬市にサテライトオフィスを開設した(株)百戦錬磨さんは「農家に泊まって田舎暮らしを体験する」という「農家民泊」を美馬市で広げようとしています。

さて今回ご紹介するのは穴吹町口山に「農家民泊」として新たにオープンした「ゆずの里いづみ」。裏庭にはゆず畑がひろがり、ゆずをはじめとする野菜の収穫や栽培を体験できます。また高越山を眼前に望む景色は素晴らしく、高原を吹き抜ける風とあいまって気持ちいい時間を過ごせること間違いなし！都会の喧騒の中で暮らす人には、都会では味わえないこんな気持ち良さが必要なんですね。宿のおかあさんは「田舎での体験を通して、都会の方を含めたいろんな方と交流していきたい」と話されていて、こういった形で美馬市へ来られる方が増えていけばいいな、と思っています。

今後もしろいろな形で都市部から美馬市への交流人口を増やしていけるよう頑張っていきたいと思いますので、どうかよろしくお願います！

地域おこし協力隊レポート

地域おこし協力隊員 好川 一明

集落支援員レポート

集落支援員

山本 芳明
坂東美智子

段自治会 自治会長・藤岡正一
(戸数・31 <H29.4.1現在>)

“うどん講”は我が宝。共に守ろう、伝統の力。



“うどん講”ってご存じですか。地域の人々がうどんの材料である小麦粉を持ち寄り、一緒になつてうどん打ちや料理づくりを行い、共に食し、楽しむという行事、とても言えばいいでしょうか。

明治時代後期に始まった催しと言われていますが、この“うどん講”を、今もなお大切に守り続けてきている自治会があります。協町の段自治会がそれ。

会長は藤岡正一さん(65歳)。「正直言って以前は大変でした。中心となる当屋が先頭切つて家々をまわり、うどんの材料となる小麦粉を集め、参加者をお家に迎えるわけです。その苦労は半端じゃなかったように思います。これでは負担がかかりすぎる、と地域の人たちで話し合い、平成11年から会場を集会所に移し、自治会が運営することにしました。つまり誰でも参加できる“開かれたうどん講”にしたわけです」と、ご苦労があったこれまでのいきさつを話してくださいました。

“講”の意味は、時代によって変わってきていますが、現在は自治会等に代表されるような団体や会合のことを指す、と言われていました。

“うどん講”って、なに？

唐揚げ、天ぷらなどの料理づくりは、女性たちが。手作りうどんの美味しさに、格別の味わいと華やきを添えます。

「そりゃ、幸せですよ。今でもこのように昔と同じ光景が見られるわけだから。以前は、阿讃山脈のあちこちにうどんづくりは広がっていたんですが、うどん講として残っているところは少ないと思いますよ。その意味で、段のうどん講は地元の宝なんですよ。」と、うどん講の伝道師・藤岡靖央さん(85歳)は伝統の大切さを語っていました。

秋には、すし講、が待っています。うどん講に魅せられた段の人々には、また次への楽しみが膨らんできていたようです。

語ってくれました。

開催日は7月の第3日曜日。早朝より住民の多くが集会所に集まり、作業を開始。特製のもち板や、麺棒、専用の包丁そして大釜を使い仕上げていきます。腕自慢たちの、力量発揮の瞬間です。

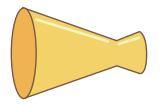

農業者の皆様へお知らせ

農地中間管理機構を活用してみませんか？

近年、農家の高齢化や後継者不足等により、年々耕作放棄地が増加しています。このような状況を受け、徳島県農地中間管理機構が設立されました。本機構は、耕作や管理ができなくなった農地を機構が借り受け、地域の担い手へ「知事の承認」を経て貸し付けを行い耕作放棄地対策や農地流動の促進を図ります。

1 事業概要

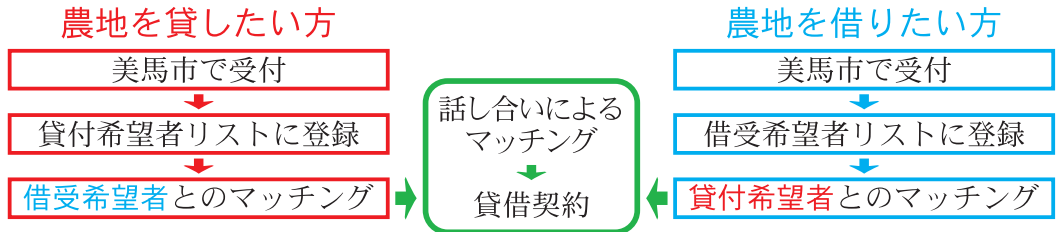

2 設定条件等

- 設定期間 原則 10 年以上
- 受付期間 **貸付希望者**：随時受付
借受希望者：平成 29 年 10 月 1 日～10 月 31 日
平成 30 年 1 月 15 日～2 月 16 日
- 募集区域 美馬市全域（人・農地プラン区域の美馬市内 8 地区）
- 対象農地 農業振興地域内の農地

3 農地中間管理機構に関する支援

貸付けができた方や地域には、一定条件のもとに協力金が交付されます。

【申し込み・問い合わせ先】農林課 ☎ 5 2 - 5 6 0 9
徳島県農地中間管理機構（徳島県農業開発公社）☎ 0 8 8 - 6 2 4 - 7 2 4 7



ブルーヴィラ穴吹・コテージ清流の郷 10 月から休業

平成 29 年 10 月 1 日から、ブルーヴィラ穴吹は改装工事のため、休業いたします。営業再開については、平成 30 年 4 月を予定しております。休業期間中は、ご迷惑をおかけしますがご理解・ご協力をお願いいたします。

穴吹交流宿泊施設・穴吹貸別荘施設の指定管理者を募集します

穴吹交流宿泊施設・穴吹貸別荘施設の指定管理者を一括して募集します。

施設名	所在地	募集単位	指定期間
穴吹交流宿泊施設 (交流会館ブルーヴィラ穴吹)	穴吹町口山字丸山 1 番地	一括募集	平成 30 年 4 月 1 日 ～ 平成 33 年 3 月 31 日
穴吹貸別荘施設 (コテージ清流の郷)	穴吹町口山字丸山 477 番地		

※ 指定管理者制度とは、多様化するニーズに、より効果的・効率的に対応するため「公の施設」に民間能力を活用し、サービスの向上・経費の削減等を図ることを目的に創設された制度です。「公の施設」の管理運営は、市の出資法人や公共的団体等、民間事業者や NPO 法人、ボランティア団体等幅広い団体に管理運営を委ねることができるようになっており、「公の施設」の管理運営に民間の能力を積極的に導入することが可能となっています。

応募団体の中から、選定基準に照らし最も適当な団体を候補者として選定し、議会の議決を経て正式に管理者として指定します。

募集要項の配布及び申請受付期間

平成 29 年 8 月 1 日（火）～平成 29 年 8 月 31 日（木）（郵送の場合は当日消印有効）

募集要項等の関係書類は、受付期間中の午前 8 時 30 分～午後 5 時まで、観光課の窓口において配付（土日祝は除く）します。また、美馬市ホームページ（<http://www.city.mima.lg.jp/>）からもダウンロードできます。

【問い合わせ先】観光課 ☎ 5 2 - 5 6 1 0

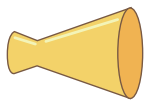

道の駅のシンボルマーク募集

美馬市では、平成 30 年に美馬市道の駅（仮称）みまの里のオープンを予定しています。

美馬市道の駅（仮称）みまの里が、市内外の多くの皆さんから親しまれ愛される施設になるよう、施設のシンボルマークのデザインを募集します。

たくさんの御応募、お待ちしております。

＜募集期間＞ 平成 29 年 8 月 10 日（木）～平成 29 年 9 月 8 日（金）

＜応募資格＞ どなたでも応募できます。

＜応募点数＞ 一人一点に限らせていただきます。

その他の詳細は、美馬市ホームページに掲載しております募集要項をご確認ください。

＜応募方法＞ 所定の応募用紙または A 4 判白色用紙（天地を明示）に必要事項を記入の上、ご提出ください。応募用紙等は美馬市ホームページからダウンロードできるほか、美馬市農林課、各庁舎市民サービスセンター、木屋平総合支所にも設置しています。

電子メールで応募の場合は、件名に「シンボルマーク応募」と明記の上、送付してください。

【応募先・問い合わせ先】 農林課 ☎ 5 2 - 5 6 0 9 FAX 5 2 - 1 2 0 0
✉ nourin@mima.i-tokushima.jp

英会話教室 受講生を募集します

9 月から、市内の小中学校に勤務する外国語指導助手による「社会人のための英会話教室」を開講します。

各教室とも定員は 20 人程度、お一人一教室の受付となります。平成 30 年 7 月までの期間、次のとおり開催し、学校の夏休み、冬休み、春休み期間及び祝祭日は休講します。受講を希望される人は、8 月 25 日（金）までに教育総務課へお申し込みください。

なお、受講者の方には、受講者証を発行しますので、開講日には必ず御持参ください。また、教室での飲食は御遠慮くださるようお願いいたします。

<p style="text-align: center;">脇町教室</p> <p style="text-align: center;">9 月 5 日（火）開講</p> <p>講師 ジョンソン・マーカス さん</p> <p>日時 毎週火曜日 午後 7 時～午後 8 時</p> <p>場所 脇町老人福祉センター</p>	<p style="text-align: center;">美馬教室</p> <p style="text-align: center;">9 月 7 日（木）開講</p> <p>講師 ブネル・アンバー さん</p> <p>日時 毎週木曜日 午後 7 時～午後 8 時</p> <p>場所 美馬福祉センター</p>
<p style="text-align: center;">穴吹教室</p> <p style="text-align: center;">9 月 5 日（火）開講</p> <p>講師 サンガラング・カーロシーザ さん</p> <p>日時 毎週火曜日 午後 7 時～午後 8 時</p> <p>場所 穴吹農村環境改善センター</p>	<p style="text-align: center;">木屋平教室</p> <p style="text-align: center;">9 月 5 日（火）開講</p> <p>講師 ペルス・リーバイ さん</p> <p>日時 毎週火曜日 午後 6 時～午後 7 時</p> <p>場所 川井集会所</p>

【申し込み・問い合わせ先】 教育総務課 ☎ 5 2 - 8 0 1 0 FAX 5 3 - 8 8 9 0

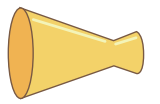

学校支援ボランティアを募集します

教育委員会では、学校と家庭・地域の連携をはかり、地域の教育力を活用して「地域ぐるみの学校支援事業」を美馬市内全ての幼稚園・小学校・中学校で実施しております。

「地域ぐるみの学校支援事業」とは、学校から地域に支援依頼があれば、あらかじめボランティア登録されている方々が無償で支援していく事業で、いわば学校の応援団です。

支援の内容は、学習支援活動、部活動指導、環境整備、登下校安全確保、学校行事の準備など、広い分野であります。

学校へのボランティア活動に理解のある方、興味のある方、みなさんが培ってきた経験や生涯学習の成果をぜひ学校支援の場で発揮してみませんか？

【登下校安全確保】



登下校中・校外行事における通学路等の安全指導

【学習支援活動】

各々の授業（総合的な学習の時間、家庭科実習、読み聞かせ、生活科・理科における「地域学習」、書道、音楽科等々）において、担当教員の補助として学習の支援

【環境整備】



校内環境整備（花壇・校庭・図書室）の支援

【部活動指導】

クラブ活動の指導者を支援（スポーツ経験者・文化芸術経験者等）



【学校行事の準備や参加】

文化祭や運動会などの開催準備、または参加等



【申し込み・問い合わせ先】 教育総務課 ☎ 5 2-8 0 1 0 または、お近くの幼稚園・小学校・中学校まで

住んでよし・訪れてよし『あわこい』 プログラム実施者募集！

にし阿波地域（美馬市・三好市・つるぎ町・東みよし町）で開催しているイベントです。にし阿波～剣山・吉野川観光圏では、「住んでよし、訪れてよし」の観光まちづくりを目指しています。

『あわこい』は、訪れたお客様が、そこに住んでいる方々と交流することで地域の良さを感じてもらうことに重点を置いたイベントです。

そんな『あわこい』実施者向けの説明会を開催します。気楽にお越しください。

【会社住所】

前は
こんなことを
やりました

- まゆ・糸織り体験～まゆから紡いでランプシェードを作ろう！
- 簡単エアロビと入浴でリフレッシュ！
- 石窯を使った手作りピザ・フルーツのお菓子づくり♪
- パン教室・オーガニックレシピシェア会
- あじさいのリース・ハーブ入り手作り石けん
- 個性カラーセラピー☆
- 和傘のランプシェード作り
- 着物で町並み散歩・実文字・洋服和服のリメイク・ぞうり作り などなど

プログラム実施希望者向け説明会

日時 8月23日（水） 午後2時から午後4時まで 美馬市役所（穴吹庁舎）南館306会議室
午後7時から～ つるぎ町役場 農業改善センター
（つるぎ町役場隣）

【問い合わせ先】 観光課 ☎ 5 2-5 6 1 0 あわこい事務局（そらの郷内） ☎ 0 8 8 3-7 6-0 7 1 3

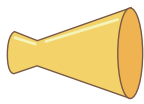

「地方創生☆政策アイデアコンテスト」

に応募してみませんか？

国（内閣官房まち・ひと・しごと創生本部事務局／内閣府地方創生推進室）では、データに基づく地方創生の取組を推進するため、今年度も、地域経済分析システム（RESAS）を活用して地域を分析し、地域を元気にするような政策アイデアを募集する予定です。

【応募受付期間】平成29年9月1日（金）～10月25日（水）

【最終審査会】日時：平成29年12月16日（土）午後

会場：東京大学伊藤国際学術研究センター 伊藤謝恩ホール

募集区分は、①高校生・中学生以下の部、②大学生以上一般の部、の2部門となっています。市民の皆様が応募される場合、市としてもできるだけの支援をしたいと考えておりますので、応募を御検討ください。

募集要項、スケジュール等につきましては、国「まち・ひと・しごと創生本部」のホームページをご覧ください。

【問い合わせ先】企画政策課 ☎ 52-8008

美馬市消費生活相談員募集のお知らせ

美馬市では、平成29年10月採用の消費生活相談員（嘱託職員）を募集します。

○受験資格

消費生活専門相談員・消費生活アドバイザー・消費生活コンサルタント・消費生活相談員（国家資格）のいずれかの資格を取得している者、または資格を取得していないが、これらの資格取得に努める意欲があり、消費生活相談について専門的な知識や技術を有すると認められる者

○勤務地

美馬地区消費生活センター（美馬市脇町大字脇町1265番地1 脇町老人福祉センター2階）

○受付期間 8月10日（木）～8月28日（月）

○試験日 9月上旬

【募集案内配布および問い合わせ先】商工労働課 ☎ 52-1263

つるぎ町役場商工観光課 ☎ 0883-62-3114

集落支援員を募集します

将来にわたって地域が持続していくためには、その地域で生活を共にし、地域の活動に参加する担い手となる人材が必要です。

そこで、地域力の維持・強化を図るために、市民や地区住民の意見の聞き取り調査を実施し、市職員とも連携し、集落の巡回や様々な地域活動に協力していただく「集落支援員」を募集しています。

○報酬 月17万円（社会保険加入有り）

○任期 平成29年9月1日から平成30年3月31日（予定）

○募集人員 1名

○勤務地 美馬市 木屋平総合支所

○勤務時間 週29時間以内

○募集期限 平成29年8月24日（木）必着

詳しい募集条件等は募集要項に記載しています。募集要項は、美馬市役所ふるさと振興課及び木屋平総合支所総務福祉課に備え付けています。応募される方は、履歴書（写真を貼付し、志望動機を簡潔に記載したもの。）をふるさと振興課または木屋平総合支所総務福祉課へ提出してください。

【問い合わせ先】ふるさと振興課 ☎ 52-8009 木屋平総合支所 総務福祉課 ☎ 68-2112

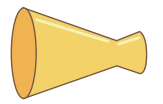

平成 29 年度 金婚・ダイヤモンド婚該当者募集

平成 29 年 10 月 20 日（金）に開催予定の社会福祉大会において、金婚（50 周年）・ダイヤモンド婚（60 周年）の記念式を行います。該当される方は、お申し込みください。

申込用紙は、長寿・障がい福祉課、各市民サービスセンター、木屋平総合支所に備えています。

＜該当基準＞ それぞれ次の期間に、婚姻もしくは同居を始めたご夫婦

- ・金婚（50 周年） 昭和 42 年（1 月 1 日～12 月 31 日）
- ・ダイヤモンド婚（60 周年） 昭和 32 年（1 月 1 日～12 月 31 日）

* 金婚・ダイヤモンド婚ともに、美馬市に居住し住民基本台帳に登録されている同居のご夫婦が対象です。

申込締切日 平成 29 年 9 月 7 日（木）



【申し込み・問い合わせ先】長寿・障がい福祉課 ☎ 5 2-5 6 0 5

「成人のピアノ入門講座」受講生募集

社会人のためのピアノ入門講座を 9 月から開講します。ピアノの初歩からの講座です。皆さまの参加をお待ちしています。

- 開講期間 9 月 14 日（木）～11 月末までの木曜日（10 回）
- 講座内容
 - コース別に指導（各コースそれぞれ 7 人）
 - ・入門者コース（譜面の読めない方向き） 午前 10 時 30 分から正午
 - ・初心者コース（譜面の読める方向き） 午後 1 時 30 分から午後 3 時
 - ・クリニックコース（希望曲のレッスン） 午後 3 時から午後 4 時
- ※申込み状況により時間等を変更する場合があります。
- 場 所 青木家住宅（美馬町字宮前 225 番地）
- 受講資格 美馬市内に居住されている方、または美馬市内に勤務する方
- 講 師 室内楽を楽しむ会 大崎 訓子 代表
- 資 料 代 テキスト代として約 2,000 円
- 申込締切 9 月 12 日（火）
- ※定員を超える場合は、初めての方を優先させていただきます。



【申し込み・問い合わせ先】文化・スポーツ課 ☎ 5 2-8 0 1 1

平成 30 年度 西部テクノスクール訓練生第一期募集

- 募集期間 9 月 1 日（金）～10 月 6 日（金）
- 試験日 10 月 25 日（水）
- 訓練場所 西部テクノスクール（美馬郡つるぎ町貞光東浦 128-4）
- 訓練科名 住宅建築科・電気工事科・ボデーリペア科
- 訓練期間 1 年間（ボデーリペア科は 2 年間）
- 定 員 各科 15 名
- 授 業 料 1 年訓練は無料（2 年訓練は入校料・授業料が必要）

【問い合わせ先】徳島県立西部テクノスクール ☎ 6 2-3 0 6 7



我が家のアイドル

平成 28 年 9 月生まれの赤ちゃん大募集！

このコーナーでは市内に在住する、発行月に満1歳の誕生日を迎える赤ちゃんの写真を掲載します。

♥ **申し込み方法** ・ ・ ・ 郵送・Eメール等で下記の必要事項を記入し写真を添えてお申し込みください。

※持込可

- 赤ちゃんの写真
- 氏名（ふりがな）
- 性別
- 生年月日
- 住所
- 保護者の氏名
- 電話番号
- 20字以内のコメント

締切り **8月18日（金）** 必着です。



furusato@mima.i-tokushima.jp



<http://www.city.mima.lg.jp/kodomo/>

なお「みまっこ子育て応援サイト」(<http://www.city.mima.lg.jp/kodomo/>)でも、赤ちゃんの写真を募集しています。

【申し込み・問い合わせ先】

ふるさと振興課

☎ 52-8009

〒777-8577

美馬市穴吹町穴吹字九反地5

✉ furusato@mima.i-tokushima.jp

※ウイルス対策のため、メールを受信できない場合があります。また、文字化けで絵文字等が正しく表示されない場合があります。メール送信後、ふるさと振興課まで必ずご連絡ください。



やまだ そら
山田 爽来ちゃん
(穴吹町)

平成28年8月3日生
「いっぱい食べて育ってね♡」

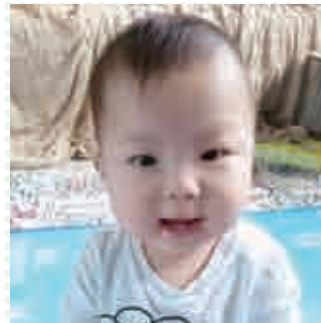

こじま しゅうと
小島 秀斗くん
(脇町)

平成28年8月13日生
「1歳おめでとう！元気に大きく育ってね」



さかもと ありさ
坂本 愛里咲ちゃん
(美馬町)

平成28年8月19日生
「誕生日おめでとう！元気に大きく育ってね♡」



おおまえ はる
大前 晴くん
(美馬町)

平成28年8月25日生
「1歳おめでとう♡元気におおきくなあれ！」



ようやま ゆうせい
陽山 優星くん
(脇町)

平成28年8月26日生
「いつもニコニコ優星、元気に大きくなあれ。」



にしうら なぎさ
西浦 凧紗ちゃん
(脇町)

平成28年8月27日生
「祝1歳☆凧ちゃん 元気にスクスク育ってね♡」



お知らせ

開催行事

地域レポート

市政レポート

我が家のドナルド

レポート

食育コーナー

文芸・救急

募集情報

図書館だより

こまな情報



図書館だより

協町図書館 ☎ 53-9666 開館時間 午前9時～午後7時

☆「図書館ガチャ本(ぼん)」

期間 8月31日(木)まで
夏休み期間中、図書館での貸出1回につきスタンプを1つ押していきます。3つたまるとガチャに挑戦♪本をいっぱい読んで、プレゼントをもらおう!



図書館ガチャ本

☆「こわ～いはなし会」

夏といえば、こわいおはなし。
絵本や紙しばい、民話などこわ～いおはなしで涼しくなろう!!

日時 8月26日(土)
午後5時30分～午後6時30分

場所 協町図書館 和室
協力 朗読ボランティア たんぼぼ
協町図書館YAボランティア

対象 幼児～小学生

参加費 無料

*申込みは不要です。直接会場にお越しください。

☆絵本であそぼ! 0・1・2

～赤ちゃんのためのおはなし会～

本を通して親子のコミュニケーションを楽しみましょう♪読み聞かせや手遊び、おすすめ絵本を紹介します。図書館は初めてという方も大歓迎!ぜひご参加ください。

日時 8月23日(水)
午前10時30分～午前11時

場所 協町図書館 和室
対象 乳幼児とその保護者

*申込みは不要です。直接会場にお越しください。

☆おはなし会

8月12日(土)・26日(土)・9月9日(土)
午後2時～午後2時30分

☆市民ギャラリー展

「Bricolage(ブリコラージュ)～みんなの“てしごと”」
出展者募集!

手作りクラフトや絵画、写真などの作品を展示してみませんか?市民ギャラリーのスペースをシェアして、作品展を行います。プロの方、趣味の方を問わず、個人・団体どなたでも出展いただけます。

みなさんの個性あふれる作品をお待ちしています。

展示期間 9月16日(土)～10月15日(日)

展示場所 協町図書館 市民ギャラリー

募集について

募集期間 9月10日(日)まで

定員 5組(美馬市内に在住・在勤・在学されている方)

出展料 無料

*一組分の展示スペースは、展示用パネル1～2枚、展示ケース1台。

申込み方法 申込みが必要です。詳しくは協町図書館まで。

8～9月の予定 (休)…休館日 (話)…おはなし会

日	月	火	水	木	金	土
13	14	15 (休)	16	17 (休)	18	19
20	21	22 (休)	23	24	25	26 (話)
27	28	29 (休)	30	31	9/1	2
3	4	5 (休)	6	7	8	9 (話)
10	11	12 (休)	13	14	15	16

“気軽に・無理なく・楽しく・自由に”『子育てサロン』

親子で気軽に参加し、自由に遊んだり、お喋りしたり、子育ての情報を交換したり。子育てを楽しみながら仲間をつくり互いに支えあう活動です。0歳から就学前の子どもとその保護者の方が自由に参加できます。参加費は子ども1人につき毎回100円(おやつ代・飲み物代等)です。

地区	日	時	場所
協町	8月22日(火)	午前10時～午前11時30分	協町老人福祉センター
美馬	8月19日(土)	午前9時30分～午前11時	旧美馬第二保育所

【問い合わせ先】美馬市社会福祉協議会 ☎ 53-7432

お知らせ

開催行事

地域レポート

市政レポート

我が家がト家ルの

レポート

食育コーナー

文芸・救急

募集情報

図書館だより

こまな情報

文芸大場

俳句

諸の蔓伸びて植頃梅雨に入る 上谷 達
 限界の集落蟬の城と化す 庁山 良樹
 群青の沖へ合掌沖縄忌 大西八重子
 小さきは斯くもいとほし合歡の花 山本 美子
 夏の月翼を照らし国際使 大内 虎吉
 西上野どちらを見ても山緑 岩本 俊作
 朝からの褥暑サイレンけたたまし 中江 明代
 ハゲ頭対策練りし初夏の風 森西 雅童
 梅雨晴れ間風に集うや天守閣 岡 美恵子
 この暑さ粉雪舞い散る冬恋いし 奥野 信子
 そよ風に葉音微かな青葉かな 枚方市 十川 桐水
 しずけさを呑み込みて滝となりけり 川西とし子

川柳

水田にゆらりゆらりと月の影 香西 一緒
 ハガキ代値上がりしても投稿す 中妻 伸一
 賑やかに場が流れ行く酒の業 石田 博子
 菓子袋車中に散らかし孫帰り 祖父の勲賞と後かたづけする 如月 玲
 手を展げいるように咲くアガパンサス われも並びて塾生を待つ 小笠安貴子
 もしかして期待空しく夫逝きて 心の空洞うめる術なく 篠原千鶴子
 飼主の留守の間に遠出した 双子の子牛自力で戻る 藤本 忍
 主なき里の故居に妻と行く 寂しからずや夏草の庭 松家 和由・絹代
 口移し水を飲ませしも多々 ありき老々介護われに悔なし 阿佐フクコ

※作品には、必ず俳句・川柳・短歌の種別と氏名を明記してください。明記のない作品は掲載できません。作品が多数のため、掲載できないことがあります。締切りは8月18日(金) 必着です。作品の送り先：〒777-8577 美馬市穴吹町穴吹字九反地5 ふるさと振興課「文芸広場」

救急医療当番医一覽

月日	曜日	病院名	電話番号	月日	曜日	病院名	電話番号
8/14	月	ホウエツ病院	(脇) 52-1095	30	水	岡内科病院	(脇) 52-0988
15	火	つるぎ町立半田病院	(半) 64-3145	31	木	西条産婦人科	(脇) 52-2002
16	水	平野整形外科	(穴) 53-8530	9/1	金	酒巻耳鼻咽喉科医院	(脇) 53-2525
17	木	谷病院	(貞) 62-2053	2	土	美馬リハビリテーション病院	(美) 63-2026
18	金	田村医院	(貞) 62-5166	3	日	ホウエツ病院	(脇) 52-1095
19	土	永尾病院	(貞) 62-2012	4	月	秦眼科	(脇) 52-3011
20	日	ホウエツ病院	(脇) 52-1095	5	火	市橋内科医院	(脇) 53-8105
21	月	林眼科	(貞) 62-5055	6	水	としま小児科	(脇) 53-6011
22	火	大久保医院	(半) 64-2088	7	木	成田病院	(脇) 52-1258
23	水	武原外科整形外科医院	(半) 64-2111	8	金	成田クリニック	(脇) 55-0321
24	木	木下(雅)医院	(美) 63-3171	9	土	脇町中央医院	(脇) 52-1529
25	金	木下内科循環器科	(美) 63-2245	10	日	つるぎ町立半田病院	(半) 64-3145
26	土	佐々木医院	(美) 63-2001	11	月	林クリニック	(脇) 52-1001
27	日	つるぎ町立半田病院	(半) 64-3145	12	火	桜木病院	(脇) 52-2583
28	月	美馬リハビリテーション病院	(美) 63-2026	13	水	おおた整形外科クリニック	(脇) 53-2576
29	火	折野病院	(美) 63-2569	14	木	多田クリニック	(脇) 53-1717

小児救急医療当番医一覽

病院名	電話番号	曜日
つるぎ町立半田病院	(半) 64-3145	金・土・日・月
徳島県立三好病院	0883-72-1131	火・水・木 (ただし時間帯により当直医が対応)

○時間 日曜日は午前9時から翌日午前9時まで。それ以外は午後6時から翌日午前9時まで。
 ※つるぎ町立半田病院の時間外選定療養費については、事前に電話でお問い合わせください。
 ※当番医は都合により変更される場合があります。ご了承ください。

お知らせ 開催行事 地域レポート 市政レポート 我が家のアイドール レポート 食育コーナー 文芸・救急 募集情報 図書館だより コミナ情報

徳島県警察職員募集のお知らせ

美馬警察署からのお知らせです。徳島県では、平成30年4月採用の警察官を募集しています。皆さんの応募をお待ちしています。

試験名	受験資格 (年齢は、平成30年4月1日現在)	受付期間	第1次試験日
警察官B (男性・女性)	昭和62年4月2日(30歳)から平成12年4月1日(18歳)までに生まれた者。但し、四年制大学等を卒業した者又は平成30年3月31日までに卒業する見込みの者を除く。	8月10日(木) ～ 8月31日(木)	10月15日(日)

●申込書配布場所 県内各警察署(各分庁舎)・徳島県警察本部

【問い合わせ先】美馬警察署 警務課 ☎ 52-0110 (代表)
徳島県警察本部警務課人事係 ☎ 088-621-2953 (直通)

お知らせ

開催行事

地域レポート

市政レポート

我が家
の

レポート

食育コーナー

文芸・救急

募集情報

図書館だより

コミ
ま
ナ情
報

ジェネリック医薬品を使ってみませんか？

ジェネリック医薬品とは、新薬の特許が切れた後に、同じ有効成分を使って作られ、新薬と同等の効果、効能を厚生労働省から承認されている医薬品です。

徳島県後期高齢者医療広域連合から、現在処方されている新薬をジェネリック医薬品に切り替えた場合に、自己負担額がどれくらい軽減できるのか、その一例をお知らせする通知を平成29年9月下旬に送付します。

通知の対象者は、本年5月に医療機関で新薬を処方され、ジェネリック医薬品に切り替えた場合に自己負担額が大きく軽減される方です。

なお、すべてのお薬にジェネリック医薬品があるとは限りませんので、利用を希望される場合は、医師や薬剤師にご相談ください。

【問い合わせ先】徳島県後期高齢者医療広域連合事務局事業課 ☎ 088-677-3666
保険健康課 ☎ 52-5601

MiMa もリコメ

～未然防止にお役立てください～

ヘアドライヤーを正しく使っていますか？

- 事例 ヘアドライヤーによる発火、火花の発生によるやけどや、髪の毛が吸い込まれて抜けなくなる等の事例が見られます。
- アドバイス
 - ・本体にコードを巻き付けないようにしましょう
 - ・コードや本体の動作に異常が見られたときは使用をやめましょう
 - ・髪の毛を吸い込み口に近づけないようにしましょう
 - ・取り扱い説明書をよく読みましょう 国民生活センター 暮らしの危険 NO. 377 より

困ったときは速やかに美馬地区消費生活センター(脇町老人福祉センター2階)にご相談ください。
☐相談日時 月～金(土日祝日を除く) 午前9時～午後3時30分

【問い合わせ先】美馬地区消費生活センター ☎ 53-1541

登録制

予約型

乗合い



美馬ふれあいバス

0883-52-5719

美馬ふれあいバスは電話一本、ご自宅から病院・商店・公共施設・駅などへ乗りかえせずに行くことができる便利なバスです。

◆予約について

◎事前に利用者登録が必要です。

◎利用には予約が必要です。

1週間前から予約を受け付けます。

1便目および2便目は、前日の午後4時までに予約してください。(月曜日にご利用される場合は、前週金曜日までに)

3便目以降は利用予定時刻の1時間前まで予約可能ですが、前日までの予約を優先しますので、やむを得ず予約受付をお断りすることがあります。出来る限り前日までに予約してください。

◎予約受付時間

月～金曜日の午前8時45分～午後4時

(土日祝日、年末年始12/31～1/3を除く)

◎変更(キャンセル等)は利用予定時刻の1時間前までにご連絡ください。

◎1便目および2便目を当日キャンセルする場合は、美馬ふれあいバスを運行しているタクシー会社へ直接ご連絡ください。

郡タクシー ☎ 63-2544 剣山タクシー ☎ 63-2055

うだつ ☎ 52-2117 アイシntaxi ☎ 0120-52-1556

◎運行上、やむを得ず予約受付をお断りすることがあります。ご了承ください。

■時刻表

便	行き	帰り
1便	午前7時30分 (高校生のみ)	
2便	午前8時30分	午前9時15分
3便	午前10時	午前10時45分
4便	午前11時30分	午後0時45分
5便	午後1時30分	午後2時15分
6便	午後3時	午後4時
7便		午後5時

○運行の詳細等については受付センターにお問い合わせください。

【問い合わせ先】

受付センター ☎ 52-5719

ふるさと振興課 ☎ 52-8009

ORALE 美馬 開催予定

【休館日 8月17日(木)、9月7日(木)・8日(金)】

※掲載以外の日も場外発売を行っています。ご来場の際は、必ずオラレ美馬の駐車場をご利用ください。
オラレ美馬 ☎ 63-5805

■ボートレース鳴門開催

▽第50回渦王杯競争

●8月9日(水)～8月14日(月)

▽第2回サッポロビールカップ競争

●8月18日(金)～8月22日(火)

▽四国キャンティール杯競争

●8月27日(日)～8月31日(木)

▽トランスワードトロフィー2017

●9月9日(土)～9月13日(水)

■SG(ボートレースメモリアル:若松)

●8月22日(火)～8月27日(日)

■GI(ウェイキーカップ:多摩川)

●8月31日(木)～9月5日(火)

(高松宮記念:住之江)

●9月6日(水)～9月11日(月)

(トコタンキング:常滑)

●9月12日(火)～9月17日(日)



お知らせ

開催行事

地域レポート

市政レポート

我が家の

レポート

食育コーナー

文芸・救急

募集情報

図書館だより

こまな情報

お知らせ

平成29年度市・県民税第2期および国民健康保険税第2期のおよび国民健康保険税第2期の納期限

市・県民税第2期および国民健康保険税第2期の納期限は8月31日(木)です。納付書を確認のうえ、早めにお近くの金融機関、または市役所各庁舎の窓口にて納めてください。なお、口座振替を利用されている人は、8月31日(木)に指定金融口座から引き落としとなりますので、前日までに預貯金残高の確認をお願いいたします。

税務課(市・県民税担当)
☎5215602
(国民健康保険税担当)
☎5215603

平成29年度水道料金の口座振替日と納期限について
平成29年度6・7月分(2期)口座振替

- 振替日 8月16日(水)
 - 再振替日 9月5日(火)
 - 納付書 8月31日(木)
 - 納期限 8月31日(木)
- 水道部業務課
☎6312236

「火の用心」ことばを形に習慣に



2017年度全国統一防火ポスター
今回の全国統一防火標語には

「火の用心」の文字に、「ことばを形に 習慣に」という強い願いを込めることで、防火の実践と継続の大切さを改めて全国へ発信したいということが表現されています。

美馬市の目指す、火災のない明るく住みやすい町づくりにご協力をお願いします。
消防本部 予防課
☎5213061

毎月勤労統計調査特別調査へのお願

厚生労働省では、本年7月31日現在で、常用労働者を1〜4人雇用している事業所を対象に、毎月勤労統計調査特別調査を実施します。

調査対象となる拝原地区周辺の事業所には、8月から9月にかけて統計調査員が訪問し、調査事項についてお伺いして調査票を作成いたします。調査の重要性を御理解いただき、調査に御回答いただきますようお願いいたします。

徳島県政策創造部統計データ課(経済統計担当)
☎088162112734

浄化槽法定検査のお知らせ

浄化槽を設置されている方は、1年に1回、浄化槽の水質に関する検査(法定検査)を受けなければなりません。浄化槽法に規定されており、業者が行う保守点検・清掃とは別に受けなければいけません。

次の期間、徳島県知事指定検査機関である、(公社)徳島県環境技術センターから対象施設には申込書を送付し、連絡・訪問します。ご協力をお願いします。

期間 9月11日(月)〜9月15日(金)まで
対象地区 美馬市 全域

☎(公社)徳島県環境技術センター
088163611234
(お客様相談室)
088163611177

8月は、「電気使用安全月間」です。

夏季(7月〜9月)は、皮膚の露出部分が多くなり、発汗により皮膚がぬれて電気が通りやすくなります。また、疲労から注意力が散漫になりがちで、感電などの電気事故は、夏季に集中して発生しています。

そのため、8月を「電気使用安全月間」と定め、経済産業省主催のもと、電気使用安全の周知・啓発のため街頭キャンペーン、電気安全講習会の開催、電気設備の点検や不良設備の改修促進などの活動を行っています。電気安全のご相談は、お気軽にご連絡ください。

☎一般財団法人 四国電気保安協会
徳島支部(徳島西営業所)
088314217316

平成29年度特定計量器定期検査の実施について

取引や証明に使用する「はかり」(特定計量器)は計量法に基づき「定期検査」を受けることが義務づけられています。美馬市では次の日程で実施しますので、該当する特定計量器をお持ちの方は必ず期限内に受検してください。

検査日時

- 美馬市木屋平複合施設 9月7日(木) 11時〜14時
 - 六吹農村環境改善センター 9月8日(金) 11時〜15時
 - 美馬町市民サービスセンター 9月11日(月) 11時〜15時
 - 脇町市民サービスセンター 9月12日(火) 11時〜15時
- ☎徳島県立工業技術センター
088166916369
商工労働課
5211263

おくやみ申し上げます

篠原 良平	87歳(金川)	森下 弘幸	84歳(調子野)
堤 良徳	82歳(繭光)	高藤 聰子	96歳(清田下)
平野 源恵	90歳(岩倉)	片岡フクエ	77歳(西村)
杉山キミコ	90歳(岩倉)	田村 淳子	89歳(中宗重西)
正木 佑一	69歳(大木原)	長江フサエ	89歳(宗ノ分)
岡田 則男	76歳(竹ノ内)	宮本 久夫	90歳(市場)
松本 比義	93歳(神田)	中野 政義	94歳(西上野北)
藤川 幸夫	75歳(古作)		
大古 健太	22歳(東原)		
中山 洋子	89歳(仕出原)		
上田 進	81歳(落合中央)		
藤本 義文	68歳(上曾江)		
作田マツ子	80歳(下曾江北)		
新居 利夫	62歳(田方)		
田中トシ子	89歳(西村)		
古川 雅香	83歳(貞安)		
佐藤 靖雄	90歳(昭和)		
横井チヨ子	92歳(井手端)		
笠井 恒夫	93歳(拜北南)		
加藤キヨ子	90歳(中山路東)		

美馬市人口統計 7月1日現在 前月号より

人口(日本人)	29,721人	-39
人口(外国人)	351人	6
日本人男	14,198人	-19
外国人男	126人	14
日本人女	15,523人	-20
外国人女	225人	-8
世帯数	12,852	0

の動き

相談

休日税務相談および納付の窓口を開設します

市税について疑問や相談したい事があるにも関わらず、平日に来庁できない人のために、次の日時・場所で休日税務相談および納付窓口を開設します。この機会にぜひ利用してください。納税に関して相談がある人は、収入が証明できる書類（給与支給明細書、会計帳簿等）、支出を証明できる書類（各種ローン支払い明細書等）等収支状況が説明できる書類および預貯金通帳、生命保険証書等と印鑑が必要です。

課税に関して相談がある人は、納付書や課税明細等をお持ちください。
なお、代理でこられる場合は、委任状が必要となります。
日時 平成29年8月27日（日）
午前9時～午後4時
場所 美馬市役所 北館2階 税務課
税務課（課税担当）
☎52156602
税務課（徴収担当）
☎52156603

生活困窮者自立支援事業「暮らしサポートみま」
口総合相談

場所・日時（祝日・年末年始を除く）
●美馬市社会福祉協議会
毎週月曜日
午後2時～午後4時
●美馬文化会館
毎週火曜日
午前9時30分～午前11時30分

●木屋平総合支所
毎週水曜日
午前10時～正午

※奇数月第2水曜日はつるぎの里で行います

●美馬市社会福祉協議会
毎週木曜日
午前9時30分～午前11時30分
●宮内交流の里
毎週木曜日
午後2時～午後4時

口弁護士相談（要予約）
日時 毎月第3水曜日
午後1時～午後4時

口司法書士相談（要予約）
日時 毎月第1・4水曜日
午後1時～午後4時

口土地家屋調査士相談（要予約）
日時 毎月第2水曜日
午後1時～午後4時

口結婚相談（要予約）
日時 毎月第3木曜日
午前9時30分～午前11時30分

●美馬市社会福祉協議会
☎53178000

弁護士相談
美馬文化会館では、相談事業の充実のため弁護士による出張相談を行います。離婚、相続、借金などの生活相談について、悩みや疑問がある方はご相談ください。相談は予約制で2人まで、相談料は無料です。

日時 平成29年9月6日（水）
午前11時～正午
場所 美馬文化会館

●美馬文化会館
☎6314646

徳島県よろず支援拠点in美馬市 経営相談会開催のご案内

「徳島県よろず支援拠点」は、中小企業・小規模事業者の皆さまの起業から商品開発、販路拡大、ITのビジネス活用、事業継承などのいろいろな経営相談に対応しています。美馬市において、経営相談会が次の日程で開催されます。経営課題の解決へのサポートをご希望される方は、お気軽にご相談ください。
日時 8月23日（水）
午後2時～午後7時

場所 穴吹農村環境改善センター 1階 会議室3
申込み 予約優先。8月23日（水）正午までに、電話、ファクシミリまたは電子メールにて相談予約の申込みをお願いします。

相談料 無料
●徳島県よろず支援拠点
☎088165410103
☎088165317910
✉yorozy@our-think.or.jp

●商工労働課
☎5211263
☎5211200
✉syouthou@mima.tokushima.jp

特設人権相談（人権に関する相談）
日時 9月13日（水）
午前9時～正午

場所 脇町老人福祉センター
美馬文化会館
三島会館
つるぎの里
☎市民・人権課 ☎5218001

お誕生おめでとう

藤原 将芳・里紗

（女の子）小夏（拝東南）

割石 達也・千尋

（女の子）花音（拝北）

井上 大・久美子

（男の子）喜心（新町）

小笠 靖史・嘉子

（男の子）凌承（城）

武田 涉冴・彩美

（男の子）結叶（庄舞）

吉岡 拓朗・江梨

（女の子）優芽（拝東北）

大久保竜也・めぐみ

（男の子）昂（天神）

藤川 和将・紗也香

（男の子）泰成（宮内西）

渡部 克也・涼子

（女の子）蒼葉（稲田町）

栗尾 太二・あんな

（女の子）りんか（中山路北）

岸本 和也・幸

（男の子）煌叶（柵田）

上野 英治・佳代

（女の子）芽郁（辻）

西原 寛喜・美樹

（男の子）奏汰（拝北）
（6月1日から6月30日受付分）

広報紙、ホームページへの有料広告を募集しています

広告の規格や料金は、ホームページ<http://www.city.mima.lg.jp/>またはふるさと振興課☎52-8009までお問い合わせください

中尾瓦工業 TEL&FAX (0883)53-1063 携帯番号 090-3782-7523
瓦葺き替え・左官工事・タイル・ブロック
見積り無料。交際費はご負担はございません。
お気軽にご相談ください。
〒777-0009 徳島県美馬市穴吹字新町1-5 代表者・中尾 昭



無料見学大歓迎! お友達とお気軽にどうぞ

私たちは同じことを100回聞かれても笑顔でお答えします。楽しく身につく!

中高年専門 アウトフィットパソコン教室

中高年専門フィットネス

55+ かつぽ 闊歩ネス倶楽部

若々しい自分再発見! ひやくまで生きる、を応援します。



●三野校 長生園さんの隣り
(0883) 77-4858
営/9:00~16:00 休/毎週日曜・月曜

●山川校 川田まんじゅう国道店東400m
(0883) 42-7708
営/9:00~16:00 休/毎週日曜・月曜

●三野校 長生園さんの隣り
(0883) 77-4355
営/9:00~17:00 休/毎週日曜・月曜

美馬市リフォーム補助金 のことは当店へご相談ください!
見積り・ご相談は無料です。お気軽にどうぞ!!



美馬市リフォーム補助金

ライフア 脇町 株式会社オオサカ

美馬市脇町大字猪尻字建神社下南182-1
〒779-3602 営業時間:9:00~19:00
定休日:水曜日 HP: <http://lifa-wa.com/>

0883-55-0596

店舗MAP



お客様のキレイ四国一をめざして

超音波エステ

毛穴・10分 1,000円
ハリアップ 1,500円
若返りコース 3,500円

泥パック・500円
ローションマスク



個性を生かすメイクレッスン



配達いたします
近くの方はスタッフが遠くの方は宅配便で!
化粧品 10,000円以上ご注文で送料 無料



化粧品・雑貨

ふじもと

脇町店 ☎52-5495
美馬店 ☎63-4652

驚きの即効性!



日常生活に必要な筋力と力が **みるみるよみがえる!**

筋力トレーニングしませんか?

肩こり・腰痛・ひざ痛・猫背・体のゆがみ...

くすりのタムラ元気倶楽部

まずは見学・無料体験から!

美馬市脇町猪尻若宮南 111-1
営業時間 9:30 - 19:00 定休日:日曜・祝日
tel:0883-52-5568



24時間受付中
見積り・ご相談は無料?
お気軽にどうぞ!!

■外装工事 4,500円/m²~
■ユニットバス(1坪) 350,000円/台~
■屋根の葺き替え 4,500円/m²~
■トイレ(シャワー付き) 88,000円/台~
■サッシ(1800×1800) 25,000円/m²~
■シャワー付洗面台 45,000円/台~

■壁紙表替 ■網戸張替 ■水道蛇口修理
■ふすま張替 ■ガス器具修理 ■建具調整 etc

勿論、床暖房などのガスリフォーム、ファンヒーター等のガス器具販売はお任せ!

リフォーム

フジタにおまかせ♪

TEL.0883-52-2125

有限会社 藤田計夫商店



コールセンター新規オープニングスタッフ募集!

美馬市に新しいコールセンターがオープン!
採用説明会の受付をはじめます!

わくわくしながら働けるコールセンタースタッフを大募集!
県内で約650名がテレコメディアのスタッフとして働いています。
詳しくはホームページをご覧ください。
またはお電話でお気軽にお問合せください。



(株)テレコメディア

徳島市山城町東浜傍1-1
<http://www.telecomedia.co.jp>

お問合せ・ご応募はフリーダイヤル ▶ 0120-270-270