

広報 **みま**

12月号

ト
ピ
ッ
ク
ス

02-04ページ 第18回美馬市文化祭レポート

06-08ページ デジタル地域通貨MIMACA

セブン銀行ATMでチャージできます!



伝統を受け継ぎ

令和から未来へ

文化のおりなすまち

第18回美馬市文化祭(11/6芸能発表会)

地産地消・美馬の農林産物フェアも開かれ、多くの来場者で賑わっていました。



レモンの苗木、育つといいな



「第18回美馬市文化祭～伝統を受け継ぎ、令和から未来へ文化のおりなすまち～」(美馬市文化祭実行委員会主催)が、11月5日から開催されました。開会式、講演会のほか、芸術作品等展示や芸能発表会など、多くの人が美馬市の芸術・文化に親しみました。

レポート!

文化祭

第18回美馬市

講演会 演題「美と健康の秘訣」

国際文化人のデヴィ・スカルノさんを招いた講演会(演題「美と健康の秘訣」)が行われ、自身の経験をまじえながら次のように語ってくれました。

「新しいことに挑戦する自分は若くいられます。何ごとにも興味や探究心を忘れないこと。そして『喜んでいる自分を発見する』ことが大事です。」



デヴィ・スカルノさん

優雅で華麗な経歴、そしてどこか浮世離れた不思議な存在感で、他に類の無い独特なキャラクターと認識され、テレビなどで大活躍している。また、国際的な基盤を活かして、地球規模で慈善活動を行っている。

開場前から長蛇の列!



美容イベント

学校法人 三幸学園 大阪ウエディング&ブライダル専門学校の学生・教員による美容に親しむための「文化祭美容イベント」を開催し、市在住または在勤の24名が参加しました。メイクやヘアアレンジの美容施術を受けた参加者からは、「楽しく話をしながら美容施術を受けたことで気分が明るくなった。」といった感想が聞かれました。



ステキ!



Wow!



現在実施されている 新型コロナワクチン接種について

※令和4年11月24日時点の情報です。

ワクチン接種をすることで、重症化予防や感染・発症予防の効果が期待されています。

副反応のリスクについてもご理解のうえ、接種のご検討をお願いします。

※ 接種券が無い方は、保険健康課（☎52-1273）までお問い合わせください。
市外から転入した場合など、申請が必要な場合があります。



追加接種（3回目以降）

使用ワクチン	対象者	接種回数	実施期間と予約方法
オミクロン株対応ワクチン (ファイザー社)	12歳以上	1回	接種券に同封しているお知らせをご覧ください
オミクロン株対応ワクチン (モデルナ社)	初回(1・2回目)接種を完了後、前回接種から3か月経過した方	ただし、令和4年11月8日以降に武田社ワクチン(ノバボックス)を接種された方は接種できません	
武田社ノバボックス	18歳以上	1回	県コールセンター(☎0120-567-571)または県のホームページでご確認ください
	初回(1・2回目)接種を完了後、前回接種から6か月経過した方	ただし、オミクロン株対応ワクチンを接種された方は接種できません	

初回（1・2回目）接種

【対象】12歳以上で、新型コロナワクチン接種を未接種または1回のみ接種している方

※ファイザー社ワクチンを希望される場合は保険健康課へお問い合わせください。

※武田社ワクチン「ノバボックス」(18歳以上)を希望される場合は、徳島県のコールセンターまたは予約サイトで予約可能です。

乳幼児および小児の初回接種

【対象】生後6か月～4歳(乳幼児)…ファイザー社の乳幼児用ワクチンを使用。

5歳～11歳(小児)……ファイザー社の小児用ワクチンを使用。

※徳島県の広域医療機関で接種を行っています。接種についてのご案内をお送りしていますのでご確認ください。

※オミクロン株対応ワクチン接種はありません。



見どころたくさん!



芸術作品等展示では、生花、書道、絵画、写真、手工芸品等のほか、市内の小中学生の力作がずらりと並びました。

木工体験ができる木工広場も開催され、スタッフの指導のもと、ミニチェアやブックエンドなどを工作。皆さん作業に没頭していました。



芸能発表会

脇町中学校・脇町高等学校茶道部 茶会

芸能発表会では、23団体が三味線や民舞、太極拳、コーラス、フラダンスなど各種芸能を発表。日頃の練習の成果を大いに発揮しました。

和のハコ(大)で行われた茶会では脇町中学校と脇町高等学校の茶道部がお点前を披露。美しい所作で客人をもてなしました。



デジタル地域通貨「MIMACA」は、チャージ協力店にご協力をいただき、専用カードへのチャージ(入金)により繰り返しお使いいただいていた。今回、それに加えて **12月12日(予定)** セブン銀行 ATM でも原則 24 時間 365 日現金チャージができるようになります！また、専用カードをご利用の方も、セブン銀行 ATM を利用すれば残高照会できます！

☎ 企業応援課 ☎ 5 2 - 1 2 6 3

デジタル地域通貨 MIMACA セブン銀行 ATM で チャージできます！



MIMACA のポイント (ミマポ) 残高を確認する方法

方法 01 残高照会ページにアクセスして確認

会員コード 8 桁を入力して確認してください。



方法 02 専用アプリ chiica から確認

専用アプリをご利用の方はアプリ内の「内訳」から確認してください。

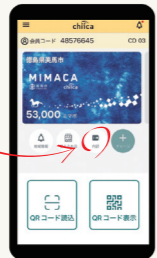

方法 03 ^{NEW!} セブン銀行 ATM から確認

専用カードをご利用の方は ATM のカード挿入口に MIMACA 専用カードを挿入し、画面上で「残高照会」を選択してください。



新しく MIMACA 加盟店が追加されました！
(11月1日～11月30日の新規加盟店)

- ルキーナ・うだつ こぼしいたけ
- セブン-イレブン美馬市脇町郡里店
- フレンド穴吹

※加盟店一覧については、市ホームページで随時更新しているほか、利用者アプリ内でも確認できます。

もっと知りたい！

8 ページに MIMACA の
おトクな情報を掲載！

**お願い！
カードは捨てない
でください！**



今後、市から行政ポイントを付与する際には「専用カード」に付与するため、捨てずに保管してください。(専用カードを利用する前や配付時に付与している 5,000 ミマポを利用した後やアプリへのポイント移行後にカードを紛失されている事例が多くあります。)

セブン銀行 ATM 現金チャージの利用方法 (専用カード利用の場合)

※画像はイメージです。



①セブン銀行 ATM で画面下のカード挿入口に磁気テープを上にしてカードを挿入する。

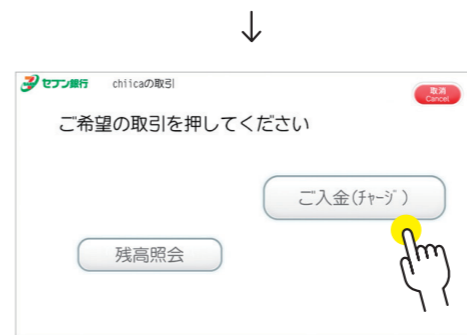

②ATM 画面でご入金をタッチする。

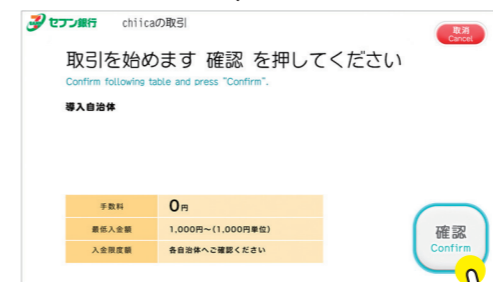

③チャージ条件を確認し「確認」をタッチする。



④チャージしたい金額をタッチする。表示以外の金額をチャージする場合は、「その他金額」をタッチする。



⑤現金投入口に紙幣を入れる。おつりが発生する場合は、現金投入口から受け取る。



⑥明細の「必要」「不要」を選択し、専用カードと明細を受け取り、チャージが完了となります。



セブン銀行 ATM 現金チャージを専用アプリ chiica で行う方法は、
右の二次元コードからご確認ください→



固定資産税に関する届出をお願いします



問 税務課 (固定資産税担当) ☎ 5 2 - 5 6 0 2

固定資産税は、毎年1月1日現在の土地、家屋及び償却資産の所有者に課税される税金です。次の場合は必ずご連絡または届出を行ってください。

対象	ケース	注意点
家屋	建物を新築したとき	家屋調査が必要です。お済みでない場合は、ご連絡ください。
	建物を取り壊したとき	届出がないと、課税の対象となる場合があります。
	未登記の建物を譲渡※したとき	届出がないと、前所有者に固定資産税が課税されます。
家屋・土地	所有者が死亡したとき	<ul style="list-style-type: none"> 死亡した年の12月31日までに相続登記がお済みでない場合、届出が必要です。 死亡した所有者が口座振替を利用していた場合は、引き落としができなくなりますので、新たに口座振替の手続が必要です。

※譲渡とは、売買・相続・譲与などの行為をいいます。

償却資産（固定資産税）の申告を忘れずに

償却資産とは、法人や個人で事業を営む者が所有し、事業のために使用する構築物、機械、装置、器具、備品などのことです。市内に償却資産を所有されている方は、毎年1月1日現在の償却資産所有状況について、令和5年1月31日までに申告してください。

申告期限	令和5年1月31日 (火)
申告方法	申告書を記入し、持参、郵送または電子申告 (eLTAX) にて税務課に提出してください。 なお、昨年申告のあった方には、申告用紙を郵送していますが、新たに申告する方や申告用紙が届かない方は、ご連絡ください。

「太陽光発電設備」は、次の場合には償却資産に該当し、申告が必要です。

- ① 個人・法人が事業用として設置した設備 (規模とは無関係)
- ② 個人が住宅に設置し、余剰又は全量売電を行っている10キロワット以上の設備

マイナンバーカードを申請して、10,000円分のデジタル地域通貨 MIMACA のポイント (ミマポ) をもらおう!

12月28日まで!

美馬市限定のマイナンバーカード取得促進キャンペーンです。この機会にマイナンバーカードを申請しましょう。

▶対象者

次の①または②に該当する美馬市に住所がある方

- ① マイナンバーカードをすでにお持ちの方
- ② ①以外の方で令和4年12月28日までにマイナンバーカードを申請し、令和5年2月10日までにマイナンバーカードを受け取った方

▶ポイントの進呈について

- ポイントをもらうための手続きは不要です。
- ポイントの進呈時期にかかわらず、ポイントの使用期限は令和5年2月28日です。
- マイナンバーカードの交付完了からおおよそ10日間でポイントを進呈します。(ポイントの進呈後、通知文書にてお知らせします。)

自治会やサークル、企業等で未申請者を5人以上集めていただき、会場を提供いただきますと、申請サポートに伺います。また、申請者お一人当たり1,000円の協力金を自治会等にお支払いします。詳しくは市民課までお問い合わせください。

休日に、または場所を変えて **申請サポートを行います!**

※マイナンバーカードの受け取りも可能です。(予約制) 市民課までご予約ください。

日時と場所

12月11日、25日(日) 午前9時～午後4時
 市民課または協町市民サービスセンター

12月22日(木) 午前9時～午後4時
 地域共生交流施設小星ベース

12月10・11・17・18・24・25日
 午前9時30分～午後6時
 地域交流センターミライズ 観光のハコ

持ち物

- ・本人確認書類 (免許証、パスポートなど)
- ・QRコード付きの個人番号交付申請書

問 市民課 ☎ 5 2 - 8 0 0 1

みまっこみらいポイントのご案内

物価高騰の影響を受ける子育て世帯の生活を支援するため、美馬市在住の高校生までの児童の「デジタル地域通貨 MIMACA」に「みまっこみらいポイント」を付与しました。

▶対象児童

令和4年11月1日時点で美馬市に住所がある高校生まで (平成16年4月2日～令和4年11月1日生まれ) の児童

※申請手続きは必要ありません。対象の方には、案内通知をお送りしています。

▶付与日 11月30日 (水)

※転入された方または新生児の方は、ポイント付与が遅れる場合がありますので、ご了承ください。

▶付与額

児童1人当たり10,000ポイント
 (使用期限: 令和5年2月28日)



詳しくはこちら

対象児童の方で、ポイントが付与されていない方は、子どもすこやか課までお問い合わせください。

問 子どもすこやか課 ☎ 5 2 - 5 6 0 6

06 職員の研修の状況

①本市主催の研修(令和3年度)

研修名	受講者数
ビジネスマナー研修	17人
職員接遇向上研修	32人
人事評価被評価者研修	8人
人事評価者研修(一次評価者対象)	10人
ハラスメント研修	638人
メンタルヘルス研修	634人
不当要求行為等防止対策研修	630人
EBPM推進研修	8人
チラシデザイン作成研修	20人
熱中症予防アドバイザー養成講座	17人

②徳島県自治研修センター等主催の研修(令和3年度)

研修名	受講者数
課長級研修	16人
課長補佐級研修	6人
係長級研修	9人
新規採用職員研修(前期・後期)	8人
市町村職員研修I・II	35人
住家被害認定調査員研修、簿記入門研修、災害マネジメント支援員講座、市町村税務職員研修、新人職員指導者研修、自然災害のリスクマネジメント講座、法制執務講座、行政不服審査法実務対応研修、特定個人情報保護研修、障がい者雇用受入体制支援講座等	44人

③派遣研修その他

研修名	派遣者数
徳島県後期高齢者医療広域連合	1人

07 職員の退職管理状況

地方公務員法の改正に伴い、退職管理の適正を確保することが義務付けられています。

○規則で指定する管理職であった職員が退職後、営利企業等に再就職した場合には、離職後2年間、再就職情報を任命権者に届ける義務があります。

○営利企業等に再就職した元職員が、離職後2年間は、離職する5年前の職務に関して、現職員へ働きかけをすることを禁止します。

08 職員の福祉および利益の保護の状況(令和3年度)

①制度ごとの加入団体の状況

区分	加入団体
福利厚生制度	・徳島州市町村職員互助会 ・徳島県教職員互助会
共済制度	・徳島州市町村職員共済組合 ・公立学校共済組合徳島支部
公務災害補償制度	・地方公務員災害補償基金徳島県支部

②健康診断の状況

区分	受診者数
定期健康診断	266人
人間ドック	303人

③措置要求・審査請求の状況

勤務条件に関する措置の要求の状況	0件
不利益処分に関する審査請求の状況	0件

エ) 住居手当(令和3年4月1日現在)

区分	支給月額
借家借間	家賃の額に応じて支給 (最高支給限度額 28,000円)

オ) 通勤手当(令和3年4月1日現在)

区分	支給月額
自動車等の使用者	片道の使用距離が2km以上60km未満の職員に2,000円~29,800円を支給 片道の使用距離が60km以上の職員に31,600円を支給

⑥特別職の報酬等の状況(令和3年4月1日現在)

区分	給料月額等	期末手当
給料	市長 807,500円(850,000円) 副市長 646,000円(680,000円) 教育長 581,400円(612,000円)	(R3年度支給割合) 3.35月分
報酬	議長 395,000円 副議長 345,000円 議員 315,000円	(R3年度支給割合) 3.35月分

(注) () 内は、減額措置を行う前の金額です。

04 職員の勤務時間その他の勤務条件の状況

①勤務時間の状況(標準的なもの)(令和3年度)

1週間の勤務時間	38時間45分
1日の勤務時間	午前8時30分~午後5時15分
休憩時間	正午~午後1時

②休暇等の取得状況(令和3年1月1日から令和3年12月31日まで)

年次有給休暇平均取得状況	10.9日
介護休暇取得者数	0人
育児休業取得者数(令和3年中に新たに取得した者)	13人

③主な特別休暇(令和3年4月1日現在)

種類	付与日数
骨髄液提供のための休暇	必要と認める期間
ボランティア休暇	5日以内
結婚休暇	7日以内
育児時間	1日2回、1回につき1時間
出産補助休暇	分べんの日の後、2週間目まで3日以内
子の看護休暇	1年に5日以内 (2人以上の場合10日以内)
父母、配偶者又は子の祭日	2日以内

05 職員の分限処分および懲戒処分の状況(令和3年度)

①分限処分の状況

処分の内容	処分した職員数	処分の事由
免職	0人	
休職	5人	心身の故障
降任	0人	
降給	0人	

②懲戒処分の状況

処分の内容	処分した職員数	処分の事由
免職	0人	
停職	0人	
減給	0人	
戒告	0人	

02 職員の人事評価の状況(令和4年4月1日現在)

人事評価は、その職務を遂行するに当たり発揮した能力と挙げた業績を、評価基準・設定された目標に照らし、「能力評価」と「業績評価」の両面から評価します。

評価結果は、人事管理の基礎として、適材適所の人材配置や人材育成さらには組織パフォーマンスの向上等に活用します。

○評価期間: 毎年4月1日~翌年3月31日(能力評価・業績評価とも)

03 職員の給与の状況

①人件費の状況(令和2年度普通会計決算)

区分	住民基本台帳人口(R3.1.1)	歳出額A	実質収支	人件費B	人件費率B/A	(参考)令和元年度の人件費比率
年度2	人	千円	千円	千円	%	%
	28,367	23,254,606	589,882	3,832,638	16.5	17.1

②職員給与費の状況(令和2年度普通会計決算)

区分	職員数A	給料	職員手当	期末・勤勉手当	計B	1人当たりの給与費B/A
年度2	人	千円	千円	千円	千円	千円
	374	1,414,209	220,364	562,085	2,196,658	5,873

(注) 職員手当の額には、退職手当を含みません。

③職員の平均年齢、平均給料月額及び平均給与月額の状況

区分	平均年齢	平均給料月額	平均給与月額
一般行政職	41.8歳	320,200円	385,700円
技能労務職	46.9歳	330,000円	346,571円
教育職	40.2歳	305,100円	335,615円
消防職	35.8歳	282,100円	329,016円

④職員の初任給の状況(令和3年4月1日現在)

区分	美馬市	国
一般行政職	大学卒 182,200円 高校卒 150,600円	182,200円 150,600円

⑤職員の手当の状況

区分	美馬市	国
ア) 期末・勤勉手当(令和3年4月1日現在)		
期末手当	2.55月分	2.55月分
勤勉手当	1.9月分	1.9月分
加算措置	職制上の段階、職務の級等による加算措置あり	

イ) 退職手当(令和3年4月1日現在)

区分	自己都合	勤奨・定年
勤続20年	19.6695月分	24.586875月分
勤続25年	28.0395月分	33.27075月分
勤続35年	39.7575月分	47.709月分
最高限度額	47.709月分	47.709月分
加算措置	定年前早期退職特例加算(2%~45%)	

ウ) 扶養手当(令和3年4月1日現在)

区分	配偶者あり	配偶者なし
扶養親族		
配偶者	6,500円	-
子1人目	10,000円	10,000円
その他扶養親族	6,500円	6,500円
16~22歳の子の加算	5,000円	5,000円

「美馬市人事行政の運営等の状況の公表に関する条例」に基づき、令和3年度における本市の人事行政の運営等の状況を公表します。

01 職員の任免および職員数に関する状況

①職員採用の状況(令和3年度)

区分	受験者数	採用者数
行政事務I(一般型)	37人	3人
行政事務I(防災人材育成型)	1人	0人
行政事務(即戦力・UIJターン枠)	21人	4人
行政事務(法務)	1人	1人
行政事務II	1人	0人
情報	3人	1人
土木	2人	0人
建築	0人	0人
保育士・幼稚園教諭	7人	2人
消防	5人	2人
計	78人	13人

(注) 採用者数は、令和4年4月1日採用者です。

②退職者の状況(令和2年度)

定年退職	早期退職	その他	計
11人	3人	2人	16人

③部門別職員数の状況と主な増減理由(各年4月1日現在)

区分	職員数		対前年増減数	主な増減理由	
	令和2年	令和3年			
一般行政	議会	4人	4人	0人	業務の統廃合縮小 業務再分配による人員減 業務増(新型コロナワクチン関係) 業務再分配による人員増 業務再分配による人員増
	総務	75人	73人	△2人	
	税務	12人	12人	0人	
	民生	100人	97人	△3人	
	衛生	17人	18人	1人	
	労働	0人	0人	0人	
	農林水産	19人	20人	1人	
	商工	10人	10人	0人	
	土木	16人	17人	1人	
	小計	253人	251人	△2人	
特別行政	教育	58人	54人	△4人	欠員不補充 欠員不補充
	消防	63人	62人	△1人	
	小計	121人	116人	△5人	
公営企業等	水道	12人	11人	△1人	事務の統廃合縮小 会計部門の区分変更 会計部門の区分変更
	下水道	4人	4人	0人	
	その他	22人	17人	△5人	
	病院	0人	5人	5人	
	小計	38人	37人	△1人	
合計	412人	404人	△8人		

④年齢別職員数の状況(令和3年4月1日現在)

区分	20歳未満	20歳~23歳	24歳~27歳	28歳~31歳	32歳~35歳	36歳~39歳	40歳~43歳
職員数	0人	15人	36人	52人	61人	30人	34人
区分	44歳~47歳	48歳~51歳	52歳~55歳	56歳~59歳	60歳以上	計	
職員数	43人	56人	40人	35人	2人	404人	

集団健診（検診）について

令和4年度最後の集団健診（検診）です！

▶実施場所 美馬市保健センター

▶申込先 保険健康課 ☎ 52-5611（申込受付時間：平日 午前9時～午後4時）

特定健診・各種がん検診

【日時】令和5年1月17日（火）午前 ※当日の受付時間は申込後に通知します。

【申込期間】12月20日（火）～12月22日（木）

※詳細は広報みま6月号と一緒に配布したチラシをご覧ください。



メンズレディース健診

【日時】令和5年1月15日（日）午後

※当日の受付時間は申込後に通知します。

【申込期限】令和5年1月13日（金）

【費用】 無料

【対象者】

19歳～39歳※で職場等で健診を受ける機会のない方

【健診（検査）内容】

血圧、検尿、計測、診察、血液検査（脂質・貧血・肝機能・腎機能・血糖）、ピロリ菌抗体検査

メンズレディース健診の申し込みはホームページからできます。



子宮頸がん検診

【日時】令和5年1月15日（日）午後

※当日の受付時間は申込後に通知します。

【申込期限】令和5年1月13日（金）

【費用】 1,000円（クーポン券対象者（平成13年4月2日～平成14年4月1日生）は無料）

【対象】 20歳以上※の女性

【健診（検査）内容】 問診、視診、内診、細胞診

※健診（検診）の対象者年齢は、令和5年3月31日を基準日とします。

岡副市長が就任

令和4年第3回美馬市議会臨時会において、副市長の就任が同意され、岡 建樹 氏が美馬市副市長に就任しました。

岡副市長は、旧穴吹町職員、合併後には美馬市職員として勤務し、保険福祉部理事、議会事務局長などを経て、退職後は、環境整備対策監を歴任しております。

なお、任期は令和4年11月4日から4年間です。



岡 建樹 氏

各委員の選任

議会選出の監査委員に都築 正文 氏が、固定資産評価審査委員会委員に宮田 英治 氏が、それぞれ任命されました。



都築 正文 氏



宮田 英治 氏

風しん予防接種の費用助成

風しんの抗体価が低い方に、予防接種費用の助成を行っています。

【対象者】

- ・妊娠を希望するまたは妊娠する可能性の高い女性
- ・昭和37年4月2日から平成2年4月1日までに生まれた男性

【助成金額】

- ・風しん単抗原ワクチン………上限3000円
- ・麻しん風しん混合ワクチン………上限5000円

【申請期限】令和5年3月31日

【申請方法】必要書類を保険健康課へ提出してください。

【必要書類】

- ・風しん予防接種費用助成金交付申請書兼請求書※
- ・風しんウイルス抗体検査の写し
- ・予防接種を受けたことわかるもの（接種済証等で、被接種者氏名、ワクチン名、接種年月日が記載されているもの）
- ・医療機関発行の領収書の写し

※保険健康課窓口に備えているほか市のホームページからもダウンロードできます。

風しん抗体検査無料クーポンの利用期限が迫っています！

対象者の方へ5月頃に送付させていただいた風しん抗体検査無料クーポン券の利用期限は令和5年3月末となっております。まだ利用されていない方はぜひご利用ください！

【対象者】

昭和37年4月2日から昭和54年4月1日までに生まれた男性

【検査費用】 無料

クーポン券を紛失された方は再発行も可能ですので、保険健康課までご連絡ください。

☎ 保険健康課 ☎ 52-5611

風しん抗体検査は徳島県内指定の医療機関で無料で受けられます。

詳しくはこちら



浪曲と人形浄瑠璃 タヌキやキツネがいた時代

タヌキやキツネが身近な時代、伝統的な共同体の中で生きてきたおもしろ不思議な物語をオデオン座でお楽しみください。

【日時】令和5年1月8日(日) 午後2時開演
(開場30分前 上演時間約100分)

【場所】脇町劇場オデオン座

【チケット料金】3,000円(当日券3,500円)[限定124席/自由席]

※未就学児はご入場できません

【チケット販売場所】脇町劇場オデオン座 他プレイガイド

【チケットに関するお問い合わせ】

脇町劇場オデオン座 ☎52-3807 (午前9時～午後5時)

※火曜日は休館日



【問】ミライズ 総合事務室
☎53-1102
(午前9時～午後8時)



【問】ミライズ 総合事務室
☎53-1102
(午前9時～午後8時)

宝くじ文化公演「ドラミング ハイ！」

体験参加型リズムアトラクション♪

子どもも大人も無我夢中になる音楽イベントです!

【日時】12月18日(日) 午後2時開演 (午後1時開場)

【場所】地域交流センターミライズ 市民ホール

【チケット料金】一般1,000円(当日券1,500円)

高校生以下500円(当日券1,000円)

※宝くじの助成により、特別料金となっています。

※3歳以上は有料※徳島県在住の方のみ対象

【チケット販売場所】

ミライズ総合事務室ほか各プレイガイド



第15回うだつをいける～飛翔繚乱～ 華道家 假屋崎省吾 華道歴40周年記念

それぞれの会場を活かした素晴らしい華道作品の数々をぜひご覧ください。

【開催期間と会場】

● 藍商佐直吉田家住宅、あんみつ館

令和5年1月8日(日)～2月26日(日) 午前9時～午後5時

● 脇町劇場オデオン座

令和5年1月18日(水)～2月23日(木) 午前9時～午後5時

★令和5年1月8日(日) 午前10時から藍商佐直吉田家住宅前で
オープニングセレモニー＆假屋崎省吾さんサイン会を行います★



【問】(一社)美馬観光ビューロー
☎53-8599



【問】ミライズ 総合事務室
☎53-1102
(午前9時～午後8時)

ミライズ映画祭「決算!忠臣蔵」

「討ち入りは、超お金がかかる!」

限られた予算の中で仇討を果たそうとする赤穂浪士たちの苦勞を描いた笑って泣ける時代劇コメディ★

【日時】12月23日(金)

①午前10時～ ②午後2時～ (開場30分前 上映時間125分)

【場所】地域交流センターミライズ 市民ホール 全席自由

【チケット料金】

当日前売り共通 一般1,200円、高校生以下800円

【チケット販売場所】ミライズ総合事務室ほか各プレイガイド

あわこい～にし阿波で濃い時間～

「あわこい」は、「にし阿波(美馬市・三好市・つるぎ町・東みよし町)」住民の方々が企画運営したプログラムに参加することにより、「にし阿波」の魅力を経験できるイベントです。今年度は、さらに皆様に愛されるイベントとなるため、公式ロゴマークを選定しました。皆様のご参加をお待ちしています。

【開催期間】令和5年1月21日(土)～2月26日(日)

詳しくはこちらの二次元
コードからご確認ください



Instagram



ホームページ

美馬市地域おこし協力隊も参加します!



【問】あわこい事務局 ((一社) そらの郷)
☎0883-87-8988



【問】美馬市商工会青年部脇町
支部事務局
☎53-7393

ToMoS MIMA プロジェクト 2022

「あい、はこぶね」in 脇町

【期間】12月18日(日)～令和5年1月20日(金)

LED点灯時間: 午後6時～午後9時

【場所】道の駅「藍ランドうだつ」内 船着き場公園

● 点灯初日(12月18日(日))午後5時45分から、点灯セレモニーを実施します!

● セレモニー当日は先着順でご来場者に「みまからフランク」を1本プレゼント!

11/3「第23回三頭ふれあいの森づくり」を開催



日垂ふるさと振興財団の助成により「第23回三頭ふれあいの森づくり」を開催しました。このイベントは、森林を保育し回復させながら豊かな森を育てる楽しさや、木の大切さを伝えることを目的として、三頭山ふれあいの森で毎年実施しています。

晴天に恵まれ陽光に紅葉が輝くなか、市内外からボランティア80人の方の参加があり、枝打ちや間伐等、森づくり活動を行いました。また作業後は、草景盆栽の体験や原木椎茸づくり体験などを行い、地元名産のそば・おにぎり等もふるまわれ、交流を深めました。

11/13「カラーコーディネート講座」を開催



「カラーコーディネート講座」を開催し、市在住または在勤の44名が参加しました。参加者は、ご自身のパーソナルカラーを知ったうえで、その色味を生かすための服装等のコーディネートについて学びました。また、元CAである講師陣の経歴を生かした、CA直伝のスカーフの使い方や立ち居振る舞いのポイントについても紹介があり、参加者からは「多世代の方と交流しながらパーソナルカラーやスカーフ・ストールの使い方を知ることができて楽しかった。」といった感想がありました。



とくしま共に生きるフェスタ 2022 じんけん 人権まちがどパネル展 開催のお知らせ

じんけん

じんけんけいはつ かん しりょう てんじ おこな
人権啓発に関する資料などの展示を行います。
ぜひご覧ください。

(展示イメージ)



【日時】12月14日(水)～12月23日(金)
平日午前8時30分～午後5時15分
※14日は午後3時から、23日は午前10時まで展示

【場所】美馬市役所 北館1階ロビー



【問】くらし・人権課 ☎ 52-8009

10/27 日本赤十字社功勞表彰

例年、日本赤十字社徳島県支部主催の「赤十字のつどい」において長年にわたる赤十字活動へのご功勞に対し表彰式が執り行われておりましたが、今年度も新型コロナウイルス変異株の流行により中止となりましたので、市において代表者の方への伝達式を執り行いました。
(順不同・敬称略)

金柀 (10年以上)

阿部 嘉子 (拜北) 丸岡 さかえ (中町)
丸山 文子 (宮井) 佐藤 栄子 (宮成)
藤本 君子 (稲田町)



銀柀 (5年以上)

道上 ひで子 (中宗重東) 金原 幸子 (柴床北)
廣岡 和美 (中山路北) 古泉 テツ子 (岩倉)
泉本 君枝 (中山路東) 三宅 恵子 (岩倉)
鎌田 琴代 (芝坂中) 三宅 建子 (岩倉)
浪越 恵子 (城) 三宅 百合子 (岩倉)
逢坂 路子 (西荒川) 古島 松子 (別所浜西)
三宅 誠子 (拜中北) 甚川 絹代 (東舞東)
井口 嘉津子 (貞安) 堤 和代 (宮成)
日下 満里子 (西ノ久保) 猪本 佳子 (宮内西)
浦部 美恵子 (伏飛) 猪本 登美子 (宮内西)
渡邊 保子 (知野)



100歳おめでとうございます

令和4年11月に次の方が100歳を迎え、県と市から祝い状等が贈られました。おめでとうございます。

岸 公子さん (大正11年11月8日生まれ、宮原)



我が家のアイドル

このコーナーでは市内に在住する、発行月に満1歳の誕生日を迎える赤ちゃんの写真を掲載します。

令和4年1月生まれの赤ちゃん大募集!

申し込み方法 郵送・Eメール等で下記の必要事項を記入し写真を添えてお申し込みください。 ※持込可
 □赤ちゃんの写真 □氏名(ふりがな) □性別 □生年月日 □住所 □保護者の氏名
 □電話番号 □30字以内のコメント

問い合わせ先 デジタルトランスフォーメーション推進課 ☎52-1717
 〒777-8577 美馬市穴吹町穴吹字九反地5
 ✉dxsuishin@mima.i-tokushima.jp



デジタルトランスフォーメーション推進課(メール)

締め切り日 12月20日(火)必着です。

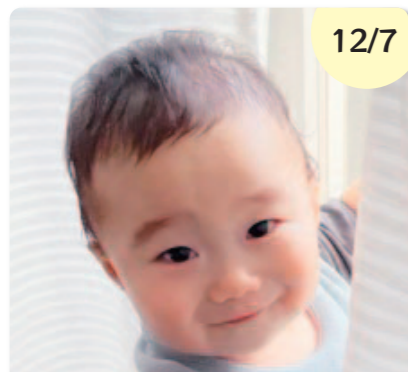

12/7

あべ ひゆう
阿部 日宥ちゃん 脇町
 1歳のお誕生日おめでとう!
 元気いっぱい育ててね!



12/13

もり した
森下 いちかちゃん 脇町
 お誕生日おめでとう!
 これからも元気いっぱいすくすく育ててね♡



12/20

やまぐち ゆうひ
山口 夕柊ちゃん 脇町
 夕柊が生まれてくれて幸せ!
 永遠に愛してるよ!

地域おこし通信

地域おこし協力隊が、市の魅力や活動内容をお伝えします

東京でにし阿波をPR
 9月24日〜25日にかけて、にし阿波のPRのために東京で開催された「ツーリズムEXPO」に参加しました。私達が持つ行ったのは、昨年1年かけて作った染めた自慢の藍布です。「美馬産の藍」と「にし阿波の面白い人達」を存分に宣伝してきました。文化・自然・史跡等、全国各地のブースが並ぶ中、にし阿波のブースは異彩を放っていました。にし阿波の良さは

「ここに暮らす人」だと、日々暮らしていて思います。まだまだ知らないにし阿波の良さを、どんどん見つけていきたいです。
 今年の藍作もなんとか最後の収穫を終え、10月には藍の花が咲きました。去年の長雨でのしんどい経験を活かして、今年は新たにビニールハウスを導入しました!葉の出来は別として、乾燥はバッチリです!夏に採り貯めた乾燥葉で秋から染も仕込み始めています。どうか上手く仕上がりますように。



藍の種の配布

師走に入り藍の花も茶色い種になりましたので、種の配布を始めたいと思います。プランターでも栽培可能です。ぜひ、おうちで藍を育ててみてください。
【配布場所】 市役所北館1階総合案内、各市民サービスセンター
 ※郵送をご希望の方は、返信封筒に84円切手を貼付のうえ「藍の種配布希望」と



記入し、次の送付先までお送りください。
【送付先】 〒777-12107 美馬市美馬町宮前225番地青木家住宅 美馬市地域おこし協力隊 藍の種配布係
 ※令和5年1月31日まで(消印有効)
 ※各所配布はなくなり次第終了となります。

隊員 井上佳奈
 坂口奈央

最近のできごと



青木家住宅で開催されているピアノ講座に参加しました。ピアノ教室の日にお腹が痛くなっていた旧友の気持ちが少し分かるようになりました。グランドピアノの音は綺麗です。(井上)

今年の夏は3年ぶりに阿波踊りに出ることができました。久々に笛を吹けて大満足でした。今年の冬は来年の準備で忙しくなりそうです。わくわくしています。(坂口)

美馬市公式 LINE 友だち募集中

子育て、防災、イベントなど
 欲しい情報を自分で
選んで受け取れます。

お願い

友だち追加したあと、必ず最初のメッセージ内のURLから**受信設定**をしてください。



友だち追加方法



二次元コードを読み取る
 or

@mima_city

IDを検索



情報ボックス

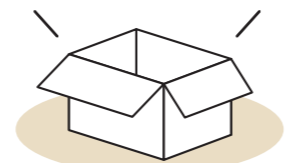

新型コロナウイルス感染症の影響で、掲載内容は変更場合があります。

お知らせ

税、保険料、公共料金の納期限

【国民健康保険税第6期】

▼納期限・口座振替日

12月26日(月)

※口座振替をご利用の方は
預貯金残高の確認をお願い
します。

【税務課(収納担当)】

☎52-5603

【後期高齢者医療保険料第3
期納期限】

▼納期限・口座振替日

1月4日(水)

※口座振替をご利用の方は
預貯金残高の確認をお願い
します。

※令和2年度から納期を8
期から4期に変更しており

ますのでご注意ください。
第4期納期限は2月28日
(火)です。

【保険健康課】

(後期高齢者医療担当)

☎52-5601

▼水道料金(10・11月分)

【口座振替の場合】

振替日 12月16日(金)

再振替日 1月5日(木)

▼納付書払いの場合

納期限 1月4日(水)

【水道部業務課】

☎63-2236

▼下水道使用料(10・11月分)

【口座振替の場合】

振替日 12月20日(火)

再振替日 1月10日(火)

▼納付書払いの場合

納期限 1月4日(水)

【環境下水道課】

☎52-8020

《納付場所について》

阿波銀行、徳島大正銀行、四
国銀行、ゆうちょ銀行(四国
内)、美馬農業協同組合、会
計課、各市民サービスセン
ター

年末年始のごみの受け入れについて

○収集について

ごみカレンダーのとおり行
います。

○受け入れについて

年末のごみの受け入れは12
月28日(水)で終了し、年
始は1月4日(水)から開
始します。ただし、12月30
日(金)のみ受け入れ可能
です。

▼年末年始の受入可能日時

12月28日(水)

午前9時～午後4時

12月30日(金)

午前9時～午後3時

1月4日(水)

午前9時～午後4時

○収集について

環境下水道課

☎52-8020

○受け入れについて

美馬環境整備組合

☎52-2496

年末年始のし尿・浄化槽汚泥の受け入れについて

年末のし尿・浄化槽汚泥の
受け入れは12月28日(水)で終
了し、年始は1月4日(水)
から開始します。

年末には、収集業者へ依頼が
集中することもありますので、
早めの依頼をお願いします。

【吉野川環境整備組合】

☎52-2388

【献血のご協力をお願い】

▼日時 12月22日(木)

午前10時～正午

午後1時30分～午後4時

【場所】

美馬市役所 北館エントランス

【徳島県赤十字血液センター】

☎0120-688-994

図書館だより

美馬市立図書館 ☎53-9666
開館時間 9:00～19:00
休館日 火曜日・毎月第3木曜日

年末年始の休館のお知らせ

12月29日(木)～翌年1月4日(水)までの間、
休館します。
休館中の返却は、地域交流センターミライズ西側入
口(交番横)のブックポストをご利用ください。

市民ギャラリー「Bricolage (ブリコラージュ) みんなの“てしごと” ギャラリー」

手芸や折り紙、絵画など、ぬくもりあふれる「てし
ごと」の数々の中から、今回はクリスマスに関する
作品を中心に展示中です。

【展示期間】 12月26日(月)まで

【場 所】 図書館 エントランス・板間のハコ

みんなで古文書解説

【日時】 12月18日(日) 午前10時30分～正午

【場所】 図書館 おはなしのハコ

【対象】 中学生～一般

【定員】 10名程度※事前申込要

X'masの英語でおはなし会

【日時】 12月17日(土) 午後2時～午後2時45分

【場所】 図書館 おはなしのハコ

【対象】 幼児～小学生(※幼児は保護者同伴)

【定員】 先着10名(保護者含)※事前申込要

図書館の本を使った大人のための趣味講座「ペーパーナプキンで作るフラワートピアリー」

【日時】 12月17日(土) 午後9時30分～正午

【場所】 図書館 おはなしのハコ

【対象】 一般

【定員】 先着10名※事前申込要

【費用】 500円程度(材料費)



クリスマス会 in 美馬市立図書館

クリスマスの特別なおはなし会です。

【日時】 12月24日(土)

①午前10時30分～正午②午後2時～午後3時30分

【場所】 図書館 おはなしのハコ

【対象】 幼児～小学生(※幼児は保護者同伴)

【定員】 各回先着10名(保護者含)

※事前申込要(12/10～)

新年イベント「初読み☆本の福袋2023」

毎年恒例の「本の福袋」の貸出を行います。読み
初めにピッタリな本や、普段読まない意外な本と
の出会いも!!

【期 間】 1月5日(木)～無くなり次第終了

【福袋数】 一般書30セット、児童書30セット

本がもっと好きになる! 「読書のアニメーション」

絵本の読み聞かせにクイズやゲームなどを交えた参加型
の読書技法「アニメーション」で、子どもの「読みたい!」
気持ちを育てます。

【日時】 1月14日(土) 午後2時～午後2時45分

【場所】 図書館 おはなしのハコ

【対象】 幼児～小学生(※幼児は保護者同伴)

【定員】 先着10名(保護者含)※事前申込要
(12/24～)

ギター教室

初心者大歓迎です!

【日時】 1月22日(日)

①午後1時30分～午後3時

②午後3時30分～午後5時

【場所】 図書館 おはなしのハコ

【講師】 三上 浩司さん(美馬音楽教室)

【対象】 小学生～一般

【定員】 各回先着5名程度

※事前申込要(1/7～)

※ギターをお持ちの方は持参ください。
貸しギターもあります。

上記以外にも、図書館ではさまざまなイベントを行なっています。
まずは図書館に足を運んでみてください。

※おはなし会、将棋サロン、出張図書館などの日程は、市民カレンダーをご確認ください。※イ
ベント情報の詳細は図書館公式 Facebook ページ、インスタグラムで確認できます。※【費用】の記
載がないイベントについては無料です。※図書館内の展示物は、図書館開館時間内のみ観覧い
ただけます。



相談できる くすりのタムラ

ダイエット・アトピー・皮膚トラブル・痛み・身体の悩み

お問い合わせは TEL 0883-52-5568



脇町猪尻若宮南(K'sデンキ横)
営業時間:9時30分～18時
定休日:日・月・祝日

凍結防止剤を配布します

市道の路面凍結による重大な事故を防ぐため、自治会に対して凍結防止剤（1袋25kg入り）を配布します。受付場所です凍結防止剤を受け取ってください。

▼受付場所

建設課または各市民サービスセンター
穴吹：旧水道庁舎下倉庫、宮内交流の里

脇町：脇町中学校武道館倉庫（脇町中学校西側）

美馬：美馬町市民サービスセンター
木屋平：木屋平市民サービスセンター

▼使用方法

1平方メートルにつき20〜30g（成人男性のひと握り程度）を目安に、積雪前の路面に散布してください。

▼注意事項

○直接手に触れないよう、手袋をするなどして散布してください。
○撒きすぎは、塩害（鉄やコンクリートの腐食等）が出る恐れがあります。

水道管の凍結を予防しましょう

○やむを得ず積雪後に散布する場合は、可能な限り除雪作業をしてから散布してください。
○市道以外への散布はご遠慮ください。

建設課 ☎52-5608

冬季寒波により水道管が凍結で破損する事故が予想されます。特に建物の北側など陽が当たらない場所にあるもの、風当たりの強い場所で屋外に露出している水道管には注意が必要です。



凍結による破損の防止には、水道管に保温材や厚手の布などを巻き付け、直接外気に触れないようにするのが有効です。また、長期に家を空ける場合はメーターボックスの中にあるバルブを閉めておくことと安心です。寒い日が続く時には、こまめに水道メーターの銀色のパイロットマークで漏水がないか

確認してください。もし室内で水道管が破損したときは、次の対応をお考えください。

【漏水の確認の仕方】

家中の蛇口を全部閉め、水道メーターの中のパイロットマーク（銀色の星）が動いていれば、どこかで漏水している可能性があります。パイロットマークの動きが緩やかな場合があり、ますので、しばらく様子を見てください。漏水が確認できた時は、最寄りの美馬市指定給水装置工事業者に連絡し、修理を依頼してください。



【水道料金の軽減について】

○軽減が受けられる場合
○発見することが困難であると認められた漏水（地中や壁の中などの配管等）
○美馬市指定給水装置工事業者が修理した場合
○軽減が受けられない場合
○発見することが容易な漏水（蛇口の水漏れ・凍結による破損・温水器等の機器の故障による漏水は対象となりません。）

○美馬市指定給水装置工事業者以外の者が修理した場合

▼軽減の申請方法

「水道料金軽減申請書」に必要な事項を記入・押印し修理前後の写真を添付し、水道部、市民課または各市民サービスセンターにご提出ください。「水道料金軽減申請書」は提出先に備え付けてあるほか、市のホームページからもダウンロードができます。

※凍結破損による漏水は、軽減対象となりませんのでご注意ください。

水道部業務課 ☎63-2236

餅による窒息事故にご注意ください

年末年始を迎えるにあたり餅を食べる機会が多くなるため、餅の窒息による死亡事故の多くはこの時期に発生しています。高齢になると口内や喉の機能等に変化が生じ、嚙む力や飲み込む力が弱くなります。つぎの点に注意して餅による窒息事故をなくしましょう。

交通事故などにあつたら健康保険に届出を！

健康保険に加入している方が交通事故にあつて負傷した時、健康保険を使って治療を受ける場合は届出が必要です。他人の飼育動物に噛まれた、他人が落とした物が当たった等の理由で負傷し、健康保険を使って治療する場合も届出をしてください。

美馬市国民健康保険と後期高齢者医療保険の利用者は、保険健康課へご連絡ください。

その他の保険（協会けんぽ・建設国保・共済保険など）の方は、ご自身の勤務先や健康保険者にご連絡ください。

保険健康課（保険年金担当） ☎52-5601



【窒息時の応急手当】

周囲の人に119番通報を依頼し、傷病者が咳をすることが可能であれば、できるだけ咳を続けさせましょう。強い咳により自力で排出できることもあります。咳ができない場合は、背部叩打法を行ってください。背部叩打法を行っても効果がない場合は、腹部突き上げ法を行ってください。

※明らかに妊娠していると思われる女性や高度な肥満者、1歳未満の乳児は、背部叩打法のみを行い、腹部突き上げ法は実施しないでください。

【反応がない、応急手当の途中で反応がなくなった場合】

直ちに119番通報をした後、傷病者を仰向けにして心肺蘇生（胸骨圧迫および人工呼吸）を行ってください。

○美馬市消防本部では、心肺蘇生法やAEDの使用法、窒息時の対応などの応急手当を習得していただくために「普通救命講習」を定期的に開催しています。いざという時に迅速な対応ができるよう受講してみませんか？開催時期は「広報みま」でお知らせします。

美馬市消防本部救急救助課 ☎52-3061

設置は義務です！ 住宅用火災警報器

住宅からの火災で、毎年約千人の尊い命が失われており、そのうち約半数が「逃げ遅れ」によるものです。住宅用火災警報器を設置することにより、火災を早期に見つけることができ、初期消火や通報等の行動が早まることで近隣への延焼被害も軽減できます。自分自身はもちろん大切な家族を火災から守るためにも、住宅用火災警報器を設置しましょう。



美馬市では災害時に配慮を要する高齢者・障がい者の方の住まいの安全を確保するため「高齢者等住まいの安全確保対策支援パッケージ事業」として、住宅用火災警報器の器具設置に係る費用の一部が補助されます。詳しくは美馬市消防本部予防課までお問い合わせください。

Advertisement for '毛穴エステ' (Pore Esthetic) and 'パーソナルカラー診断' (Personal Color Diagnosis) at 'ふじもと' (Fujimoto) beauty salon. Includes pricing, location, and contact information.

Advertisement for '悠遊大學' (Yūyū Daigaku) student recruitment. Lists various activities like smartphone use, fitness, and language learning. Includes contact info and social media links.

令和5年度鳥獣被害防止
柵の要望調査および被害
調査報告について

美馬市有害鳥獣被害防止対策協議会では、鳥獣被害のある集落に対して原材料（防止柵）を貸与し、鳥獣被害の軽減に取り組んでいます。

今年度も、鳥獣被害のある集落を対象に鳥獣被害防止柵の要望調査を実施します。防止柵を要望される方は、自治会長宛に送付している要望調査表および鳥獣被害報告書に必要事項を記入し、令和5年1月20日（金）までに自治会長に提出してください。

※調査内容をとりまとめ、**令和5年度に国からの交付決定がされた後、予算の範囲内で配分調整した上で鳥獣被害防止柵を貸与します。**

▼貸与条件
○対象は集落単位で3戸以上です。3戸未満は対象外となります。

○集落の農作物を守る目的で設置してください。適切な利用がなされていない場合、国の指導により返還していただく場合があります。

○設置後も、善良な管理を行ってください。（防止柵は貸与後14年間の使用管理が必要です。）

防止柵の種類

- 【イノシシ用】高さ1.2m×幅2.0m
- 【シカ用】高さ2.0m×幅2.0m
- 【サル用】高さ1.2m×幅2.0m

※資材高騰により、国の補助額を上回る部分について一部費用負担が発生する場合がありますので事前にお問い合わせください。

美馬市有害鳥獣被害防止対策協議会事務局（農林課）
☎52-5609



原油価格・物価高騰対策緊急
支援金の申請期間延長

美馬市原油価格・物価高騰対策緊急支援金の申請の受付を**令和5年2月28日（火）**まで延長しています。（比較対象期間についても12月まで延長）対象となる事業者で、まだ申請がお済みでない場合は、お早めに手続きをお願いいたします。詳しくはお問い合わせください。

PCR検査に対する
一部費用助成

自費で検査を受けられた後、申請していただくことにより費用の一部を償還いたします。※自己負担1500円以上2万円まで助成（回数制限なし）

- ①美馬市新型コロナウイルス感染症検査費用助成金交付申請書兼請求書
- ②医療機関が発行するPCR検査を受けたことが確認できる書類（検査結果）

国民年金保険料の免除・
納付猶予申請について

収入の減少や失業等により保険料を納めることが困難な場合、ご本人からの申請によって、保険料の納付が免除または猶予される制度があります。次の書類を保険健康課または阿波半田年金事務所にご提出ください。

- また、退職（失業等）により納付が困難な方や新型コロナウイルス感染症の影響により納付が困難な方は、特例免除を申請できます。
- ▼提出書類
○国民年金保険料免除・納付猶予申請書
- 特例免除をする場合
退職（失業等）により納付が困難な方……雇用保険受給者証の写しや離職票の写し等

詳しくは
こちら



美馬市 協町 事務所
☎52-1207

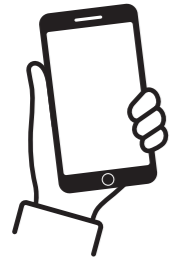

③医療機関が発行する
PCR検査の費用として支
払った額を証明する書類

- ④振込先の口座番号が分かるもの
 - ⑤印鑑
- ▼申請期限
令和5年3月31日
○保険健康課
（保健事業担当）
☎52-5611

所得税等の申告書等作成・
e-Taxがますます便利に

スマホやパソコンで国税庁ホームページ（確定申告書等作成コーナー）にアクセスすれば、画面の案内に沿って入力するだけで申告書が作成できます。作成した申告書はそのままe-Taxを利用して送信できるほか、印刷して郵送等で税務署に提出することもできます。

※1 e-Taxをご利用になる場合は、マイナンバーカードかID・パスワードが必要となります。

徳島県特定最低賃金改正

12月21日から徳島県特定最低賃金が次の通り適用されます。

- 造作材・合板・建築用組立材料製造業……876円
- はん用機械器具、生産用機械器具、業務用機械器具製造業……977円
- 電子部品・デバイス・電子回路、電気機械器具、情報通信機械器具製造業……942円

阿波運転免許センターで
普通免許学科試験を受験
することができます

試験日は毎週月曜日。事前のネット予約が必要です。

詳しくは
こちら



阿波運転免許センター
☎0883-351510

関
くらし・人権課
☎52-8009

詳しくは
こちら



つながり支援ピアサポート
とくしまでは、コロナ禍で不安を抱える女性を対象に「WEB相談」や「居場所づくり」を行なっています。

株式会社 テレコムメディア
0120-270-270(採用担当窓口)
【美馬センター】美馬市協町大字協町154-1
受付/平日 9:00~18:00

選べる働き方3選
①時給900円
②時給1000円
③時給1200円
短時間
曜日指定
キャリアアップ
詳しくは☎でお問合せください!

2/28 火まで
ガスコンロ下取りキャンペーン
まるごと交換で嫌なお掃除レス♪
ビルトインコンロ テーブルコンロ レンジフード
お見積無料!豊富なラインナップをご用意しております!
150周年
安全・安心・便利をお届けする
フジタグループ
FUJITA GROUP
(株)藤田計夫商店
美馬市協町大字猪尻字西分9
フジタグループ
お電話でお気軽にお問合せください!
0883-52-2125



寄附
美馬市社協善意銀行に
善意が寄せられました

- 都築造園土木株式会社様 (馬木)
 - 藤井健資様 (小星)
 - いきいきネットとくしま東西支部様
- ありがとうございました。

開催

**インボイス制度に関する
説明会**

税務署では、事業者の方が円滑に登録申請を行っていただけるよう、説明会を実施します。説明会の参加人数に限りがありますので、申込締切日までに事前にご連絡ください。

▼開催日時

- 12月20日(火)
- ①午前10時～午前11時30分(※1)
- ②午後2時～午後3時30分
- ③午後6時30分～午後7時(※2)

▼申込締切日

12月16日(金)
※1「消費税の仕組みから知りたい方向け」の説明会
※2「インボイス制度により、どのような影響があるのか」の説明会

☎ 52-1208
美馬市協同税務署

講習会の日程・テーマ

【時間】 午後1時30分～午後2時30分
【場所】 市役所北館101・102会議室

	日程	テーマ
第1回	12月15日(木)	農薬の適正使用について
第2回	1月11日(水)	農薬の適正使用について
第3回	1月16日(月)	土づくりについて
第4回	1月18日(水)	農作業安全について
第5回	1月24日(火)	6次産業化 取り組み事例について
第6回	1月30日(月)	食品表示・ 食品衛生について



☎ 52-5609
美馬市協同農林課

**美馬市認定生産者
ブランドینگ事業講習会**

本市で農林産物の生産活動を行っている優良な生産者を「美馬市ブランド認定生産者」に認定し、美馬市ブランド認定生産者マークの使用を認めるための講習会です。新規認定または更新を希望される方はぜひご参加ください。なお、講習を希望される方は、事前に農林課までご連絡ください。

▼認定の対象

市内に住所を有する方、本店または事業所が市内に存在する事業者

▼認定までの流れ

講習会を4回以上受講した後、申請書を提出していただきます。全ての講習会日程終了後、「美馬市ブランド認定生産者選定委員会」で審査を行います。認定生産者として認定します。(農薬適正使用および食品表示に関する講習を必ず受講してください。)

**赤みそ(国産大豆) 委託加工
申し込みを受け付けます**

今年度も赤みそ委託加工を行います。ご希望の方は、料金表をご覧のうえ、お申し込みください。

▼申込日時

12月16日(金)
午前9時～午後4時

▼申込先

藤ノ本味噌生産組合
穴吹みそ加工所
☎ 52-5246

▼委託加工料金表(今年度の仕込み分)

- 5升樽無し……………8800円
- 1斗樽無し……………7600円
- ※国産大豆を使用しており、大豆の値段によって料金が変わる場合がありますので、ご了承ください。
- 引渡しは、地区別に穴吹みそ加工所で次のとおり行います。引渡時間は午前10時～午後4時です。

- 【三島地区、穴吹地区】
令和5年2月4日(土)
- 【口山・古宮地区、脇町・美馬・木屋平地区】
令和5年2月5日(日)

【前年度分繰り直し】

▼日時

令和5年1月22日(日)
午前9時～午後3時

▼場所 穴吹みそ加工所

▼料金

- 味噌5升……………1200円
- 味噌1斗……………2400円
- ☎ 53-8272(宮本)

募集

あなたの俳句・短歌・川柳が広報まにまに

俳句・短歌・川柳作品を募集します。応募いただいた作品は、広報まま2月号で掲載予定です。みなさんが日常で心にとめられている言葉の数々を表現した作品のご応募をお待ちしています。

▼募集期限

令和5年1月5日(木) 必着

▼応募方法

作品、住所、氏名(ペンネーム可)、電話番号をはがき等に記載のうえ持参、郵送またはメール

▼応募先

〒777-8577

穴吹町穴吹字九反地5番地

D X推進課

▼注意事項

- 1人各部門1作品まで
- ※複数作品を応募された場合、いずれかを掲載
- 文字は楷書とし、漢字にはふりがなをつけてください。

☎ D X推進課

☎ 52-11717

放送大学入学生募集

放送大学は令和5年4月入学生を募集しています。幅広い世代の8万5千人以上の学生が様々な目的で学んでいます。資料を無料で差し上げていただけます。お気軽に放送大学徳島学習センターまでご請求ください。出願期間は、第1回が令和5年2月28日まで、2回目が3月14日までです。

詳しくはこちら



☎ 088-602-0151
放送大学徳島学習センター

**特定技能外国人材を採用しませんか?
合同企業説明会参加企業募集**

日本全国の特定技能外国人の雇用を希望する企業と「特定技能」での就労を希望する外国人材とのマッチングの場をオンラインで提供するとともに、対面型合同企業説明会を開催します。

▼対象分野

介護、ビルクリーニング、素材・産業機械・電気電子情報関連製造業、建設、造船・船用工業、自動車整備、航空、宿泊、農業、漁業、飲食料品製造業、外食業

▼参加対象

特定技能外国人の雇用に興味があり、効率よくマッチング・面談を行いたい企業

▼開催方法

対面型合同企業説明会

▼開催日

【大阪】12月15日(木)

【東京】令和5年1月16日(月)

☎ 03-6734-1270
株式会社パソナ・出入国在留管理庁 運営事務局

☎ 52-5609
tokuteiginou@pasona.co.jp



ライフア脇町 (株)オオサカ

美馬市脇町大字猪尻字建神社下南182-1
〒779-3602 営業時間: 9:00~19:00
定休日: 日曜日 HP: http://lifa-wa.com/

0883-55-0596



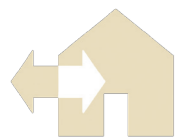

人のうごき (敬称略 / 10月1日～10月31日届出分)

● おたんじょう

♂ 男子 ♀ 女子

- 中川 心寧 達朗 望 拜北 大西 郁大 大二郎 朱 馬木
- 丁野 啓 公志 美月 井川 前田すみれ 一樹 さくら 辻
- 岡 陽菜乃 一貴 真紀 中 川崎 茉菜 達也 未菜 拜東北
- 大林 叶楽 圭一 由佳里 常盤 中谷 栄翔 政司 悠 東分

● おくやみ

- 堀 英二 (96) 天神 高崎 憲二 (87) 横倉
- 川人シマエ (102) 中村 (脇) 藤田 博昭 (72) 東荒川
- 井原 武 (63) 新町 佐野ユリコ (90) 夏子
- 小笠 藤子 (88) 棚田 福本 和行 (91) 小星
- 藤田 茂子 (94) 宗ノ分 長江ヨシコ (101) 沼田
- 本田 久子 (94) 奈良坂中 高田キヨエ (96) 天神
- 梶村美恵子 (79) 西大谷 下泉 恵尚 (94) 西上野南
- 青木 輝征 (79) 中山路西 重清 上 (71) 宗ノ分
- 森田 俊博 (83) 小星

● 市の人口 (令和4年11月1日現在 / ()内は前月比)

人口	日本人 26,979人 (-44)	外国人 434人 (+11)	世帯数 12,570世帯 (+6)
	男性 12,986人 (-15)	男性 164人 (+11)	
	女性 13,993人 (-29)	女性 270人 (0)	

MiMaもリスク 国税庁からメール?

-未然防止にお役立てください-

相談事例

国税庁から、「最終通知、未払い税金お支払いのお願い。詳細はこちら。」と、URLが添付されたショートメッセージが届いた。不審だが、国税庁からのメッセージなので、URLを開いて確認した方がよいか。



ひとこと助言

同種の事例は全国的に多発しており、国税庁から注意喚起されています。国税庁(国税局、税務署を含む)では、ショートメッセージによる案内を送信していません。
また、税金の納付を求める旨や、差押えの執行を予告する旨のショートメッセージやメールも送信していません。
不審なショートメッセージやメール、国税庁ホームページになりすましたサイト(送信先やリンク先アドレスの表記を装っている場合もあります。)には絶対にアクセスしないようにしてください。

困ったときは、
美馬地区消費生活センターへご相談ください。

地域交流センター「ミライズ」1階『相談のハコ』
☎0883-53-1541
相談時間 午前9時～午後4時(土、祝、年末年始を除く)

無料相談

	内容	日時と場所	問い合わせ先 (敬称略)
弁護士相談	弁護士による生活相談(離婚、相続、借金など)を実施します。※定員2名/要予約	1月11日(水) 午前11時～正午 ◎美馬文化会館	美馬文化会館 ☎63-4646
特設人権相談	人権に関するご相談に対応します。	1月11日(水) 午前9時～正午 ◎地域交流センターミライズ・美馬文化会館	くらし・人権課 ☎52-8009
「あわ地域若者サポートステーション」出張相談ブース開設	就労に対する不安を持つ15～39歳までの若者を対象に、これからのことを一緒に考えます。子どもの自立に悩むご家族の相談も実施しています。	12月20日(火) 午後1時～午後4時 ◎ハローワーク美馬	あわ地域若者サポートステーション ☎088-637-7553
徳島県よろず支援拠点 in 美馬市 経営相談会	事業活動や資金繰りにお困りの場合の経営相談をはじめ、起業や事業承継などもサポートします。	12月27日(火) 午後2時～午後8時 ※予約優先 ◎穴吹農村環境改善センター会議室3	企業応援課 ☎52-1263 ☎52-1200 ✉kigyououen@mima.i-tokushima.jp 徳島県よろず支援拠点 ☎088-676-4625 ☎088-653-7910 ✉yorozu@our-think.or.jp
求職者マイページ	マイページを開設していただいた方に向けて簡単なセミナーを行います。当日はスマートフォンをご持参ください。※通信料はご自身の負担となります。※雇用保険受給中の方は、就職活動の一環として認められます。	1月5日(木) 午後2時50分～午後3時30分 ※要予約 ◎ハローワーク美馬	ハローワーク美馬 ☎52-8609
行政相談	行政相談委員による行政相談所を開設します。	美馬	毎月第1金曜日 午前9時30分～正午 ◎美馬町市民サービスセンター102会議室 近藤 一郎 ☎090-1572-9499
		脇	随時 ◎適宜 伊良原 和夫 ☎52-0338
		穴吹	毎月第3火曜日 午前9時～正午 ◎穴吹農村環境改善センター会議室3 大石 雅生 ☎53-8554
		木屋平	毎月第2水曜日 午前10時～正午 ◎木屋平市民サービスセンター 江口 文之 ☎090-1004-3500



12・1月 市民カレンダー

日 月 火 水 木 金 土

<p>※発熱等の症状が生じた場合には、まずは身近なかかりつけ医に電話で相談し、受診や検査の指示を受けるようにしてください。※かかりつけ医や相談できる医療機関がない場合は受診相談センター(0570-200-218)に電話してください。</p>				12/8	9	10
<p>お知らせ 開催行事 相談 図書館イベント 健(検)診</p>				としま小児科 ☎(脇)53-6011	酒巻耳鼻咽喉科医院 ☎(脇)53-2525	成田クリニック ☎(脇)55-0321
11	12	13	14	15	16	17
つるぎ町立半田病院 ☎(半)64-3145	脇町中央医院 ☎(脇)52-1529	林クリニック ☎(脇)52-1001	桜木病院 ☎(脇)52-2583	おた整形外科クリニック ☎(脇)53-2576	多田クリニック ☎(脇)53-1717	美馬リハビリテーション病院 ☎(美)63-2026
18	19	20	21	22	23	24
ドラミング・ハイ! (P14) あい、はこぶねin 脇町点灯式(P14) 将棋サロン みんなで古文書解説	木屋平出張 図書館 (広域サービス) 正午～	休館日 インボイス制度 説明会(P27) あわサポ(P28)		献血のご協力 のお願い(P23)	ミライズ映画祭 (P14)	クリスマス会 (P20)
ハウエツ病院 ☎(脇)52-1095	永尾病院 ☎(貞)62-2012	武原外科整形外科医院 ☎(半)64-2111	木下(雅)医院 ☎(美)63-3171	木下内科循環器科 ☎(美)63-2245	佐々木医院 ☎(美)63-2001	国見医院 ☎(穴)52-1243
25	26	27	28	29	30	31
つるぎ町立半田病院 ☎(半)64-3145	折野病院 ☎(美)63-2569	岡内科病院 ☎(脇)52-0988	西条産婦人科 ☎(脇)52-2002	成田病院 ☎(脇)52-1258	佐藤内科 ☎(脇)52-1045	ハウエツ病院 ☎(脇)52-1095
1/1	2	3	4	5	6	7
<p>市役所閉庁日(12/29～1/3)</p>				<p>市役所閉庁日(12/29～1/3)</p>		
<p>図書館休館日(12/29～1/4)</p>				<p>図書館休館日(12/29～1/4)</p>		
つるぎ町立半田病院 ☎(半)64-3145	ハウエツ病院 ☎(脇)52-1095	つるぎ町立半田病院 ☎(半)64-3145	秦眼科 ☎(脇)52-3011	酒巻耳鼻咽喉科医院 ☎(脇)53-2525	としま小児科 ☎(脇)53-6011	成田病院 ☎(脇)52-1258
8	9	10	11	12	<p>【在宅当番医の受け待ち時間】 平日 午後5時～午後9時 土曜日 正午～午後9時 日曜日 午前9時～翌朝午前6時 ※当番医は都合により変更される場合があります。ご了承ください。 ※GW・お盆・年末は午後5時～午後9時 (ハウエツ病院・半田病院を除く)</p>	
ハウエツ病院 ☎(脇)52-1095	つるぎ町立半田病院 ☎(半)64-3145	成田クリニック ☎(脇)55-0321	脇町中央医院 ☎(脇)52-1529	林クリニック ☎(脇)52-1001		

小児救急医療当番医一覧

曜日	病院名	電話番号	時間
金・土・日・月	つるぎ町立半田病院	☎0883-64-3145	※日曜日は午前9時から翌日午前9時まで それ以外は午後6時から翌日午前9時まで
火・水・木	徳島県立三好病院	☎0883-72-1131	

