

令和6年度美馬市戦没者追悼式

出席される方は、当日必ず案内状を持参してください。

【日時】6月7日(金) 午前10時開式(受付:午前9時から)

【場所】地域交流センターミライズ 美馬市民ホール

参列者送迎バス時刻表【行き】

会場へは送迎バスを運行します。最寄りの停留所でご乗降ください。なお、道路状況により発車時刻が前後する場合があります。

脇町1 (清水発)

発車時刻	停留所名
8:40	清水
8:43	平間
8:47	夏子
8:50	宮井
8:52	谷口
8:54	落合
8:56	番所
9:02	中西車体前
9:04	(株)宇山商事横(共進)
9:07	拝東
9:09	拝中

脇町2 (古屋敷・御所野発)

発車時刻	停留所名
8:40	(株)フレックスサンコー前
8:45	旧江原東小学校
8:48	金川神社前
8:53	梶野
9:02	茶園
9:04	上曾江
9:06	下曾江
9:08	J Aスタンド前
9:10	旧J A美馬本所前

脇町3 (大谷発)

発車時刻	停留所名
8:40	大谷仙田氏宅前
8:45	旧大谷小学校前
8:47	西野商店前(大谷)
8:50	奥村クリーニング店前
8:55	西野商店前(北庄)

美馬町1 (西村発)

発車時刻	停留所名
8:40	西村
8:41	宮北
8:42	竹ノ内
8:45	オラレ美馬前
8:47	中野谷
8:48	沼田
8:50	西ノ久保
8:52	美馬天神
8:53	喜来
8:55	寺町
8:57	馬次
9:00	美馬郵便局前
9:02	一番坂
9:03	轟神社裏
9:05	川原町
9:07	野村橋
9:09	旧試験場下
9:11	木ノ内
9:14	岩倉郵便局前
9:16	岩倉小学校前
9:19	馬木駐在所跡前

美馬町2 (正部上発)

発車時刻	停留所名
8:25	正部上
8:30	惣田
8:35	黒砂
8:39	野田の井
8:43	白地
8:45	下白地
8:47	猿坂上
8:49	猿坂下
8:52	横尾
8:55	美馬(高速)
8:57	鍵掛
9:00	井川

穴吹町 (中野宮発)

発車時刻	停留所名
8:10	中野宮
8:13	天神橋
8:16	初草
8:19	大谷商店
8:24	旧JA美馬穴吹支所
8:28	旧西部陸運前
8:33	穴吹駐在所横
8:38	穴吹駅
8:43	中島団地入口
8:46	美馬木材市場入口
8:49	愛心会館西
8:53	近見板金
8:56	喫茶アミコ
8:59	東分停留所
9:02	竹田石油

木屋平 (滝の宮発)

発車時刻	停留所名
7:40	滝の宮
-	住宅前
7:44	谷口下(公民館前)
7:45	森遠下
7:47	弓道口
7:49	八幡
7:51	内川地橋
7:58	川井(旧総合支所前)
8:03	竜の口(谷西商店前)
8:08	三ツ木集会所
8:10	二戸入口
8:15	桑柄橋
8:18	檜原谷
8:20	川瀬橋
8:25	上受(大佐古橋)
8:28	高橋
8:32	古宮
8:47	白人神社
8:49	調子野橋
8:50	知野橋
8:51	弓立

※穴吹町の古宮・宮内地区の方は、木屋平方面からくるバスを利用し、川瀬橋、上受、高橋、古宮、白人神社、調子野橋、知野橋、弓立の各停留所でご乗降ください。

☎ 生活福祉課 ☎52-5604

美と健康のまち

みまウェルネスDAY2024

入場無料

とき・ところ **5月19日** 大塚製薬株式会社 徳島美馬工場 美馬市美馬町里平野1-3

臨時
駐車場

池田支援学校 美馬分校

美馬市美馬町大宮西100-4 ※駐車場には限りがあるため、乗り合わせてお越しください。



会場まではシャトルバスでご移動ください。

時間 / 10:00~16:00 随時運行 美馬町市民サービスセンター⇄大塚製薬株式会社徳島美馬工場



シャボン玉 おじさん パフォーマンス

11:50~
12:40~

ヨガレッスン

12:10~
ホットヨガ
スタジオ
Glanz

※タオル・ヨガマットなどをお持ちください。

阿波踊り 竜美

11:15~

キッズダンス

11:20~SUBURBS DANCE STUDIO
13:00~Studio Camellia

芝すべり

芝生エリアにはいすのご用意がありません。レジャーシートなどをご持参ください。

元プロ卓球選手

水谷 隼さん トークショー& 抽選会

13:30~

水谷さんのサイン入り
ラケットや美馬市の
物産が当たるかも!



マルシェエリア

500円以上ご購入で1枚
抽選券を配布します。
※数に限りがあります。

店舗名	内容
Link Point SAIRAI	藍バーガー・米粉チロス・ドリンクなど
(株)ベリーメイトファーム	いちご飴など
たい焼き七福	たい焼き
FARMER'S KITCHEN MINORI	クレープ
旬や ていじ	がいの黄金唐揚げほか唐揚げアレンジ料理6品
元祖かつしゃ焼	かつしゃ焼・焼きそば・かき氷
Sweets Shop Micheri	アイシングクッキーなど
HAPPY あわ〜	クラフトコーラ(ぶっかるコーラ)
ふるさと(横倉生活改善グループ)	田楽・だんご・ばら寿司など
JA 徳島県(脇町営農経済センター)	そうめん・特産品など
道の駅みまの里	たこ焼き・焼き鳥・ラーメン
レインボー本舗	アイスクリーム・ボンボンアイス・かき氷
美容室 COFREA	ヘアアレンジ・ヘッドマッサージ・ネイルケア
Flora フローラ	個性診断・小顔整顔術
古川整骨院	ピラティスエクササイズ
カイロプラクティック&エステ ひかり	カイロプラクティックによる骨盤調整
喜來めだか	めだか販売・めだかすくい
623(ロクニーサン)	アクセサリー
手作り小物「和」	布製品小物など

同時開催：健康ウォーキングは募集が終了しております。

お問い合わせ

みまウェルネス DAY 実行委員会事務局
(美馬市役所経済部企業応援課内)
〒777-8577 徳島県美馬市穴吹町穴吹字九反地 5 番地

TEL:0883-52-1263
FAX:0883-52-1200



令和6年度所得課税（非課税）証明書の発行時期にご注意ください

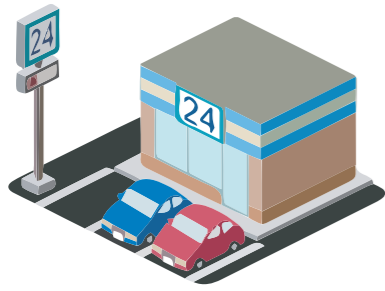

令和6年度の所得課税（非課税）証明書（令和5年中の所得の証明）は、令和6年6月1日から、税務課または各市民サービスセンター窓口で取得することができますが、**コンビニ交付サービスで取得される場合は、令和6年6月25日（火）以降に発行が可能となります。**

- 所得課税（非課税）証明書は、本人のみ取得可能です。また、1月1日に美馬市に住民票がなかった場合は取得できません。所得課税（非課税）証明書は、証明する年度の1月1日に住所があった市区町村に申請してください。
- 美馬市から転出された方、転出予定状態の方の所得課税（非課税）証明書は発行できません。
- 未申告の方は発行できません。税務課へお問い合わせください。

☎ 税務課 ☎52-5602

各種証明書の取得はコンビニ交付がおトクです

マイナンバーカードを利用して、住民票等の証明書を全国のコンビニエンスストア等のマルチコピー機（キオスク端末）から取得できるサービスを行っています。



【利用時間】6:30～23:00 年末年始およびメンテナンス時は除きます。

【利用できる方】

美馬市に住民登録されている15歳以上の方（成年後見人およびDV支援措置等により交付制限を受けている方を除く。）で、利用者証明用電子証明書の機能がついたマイナンバーカードをお持ちの方

取得できる証明書	取得できる人	手数料
住民票の写し	本人または同一世帯の方	200円
印鑑登録証明書	本人のみ	
戸籍全部（個人）事項証明書（戸籍謄本・戸籍抄本）※	本人または同一戸籍の方	
戸籍の附票の写し※		
所得課税（非課税）証明書	本人のみ	

※美馬市に住民登録がない方は、事前にマルチコピー機またはインターネット（ご自宅のパソコンに接続するカードリーダーが必要）から「戸籍証明書交付の利用登録申請」をする必要があります。

☎ 市民課 ☎52-8001

さらに拡充！ 使ってみると便利です！ キャッシュレス納税



「地方税統一QRコード（eL-QR）」を利用した納税ができます

スマートフォンの決済アプリ（スマホアプリ）やインターネットを利用したクレジットカード決済※等でキャッシュレス納付できます。金融機関や市役所等の納付場所に出向くことなく、いつでもどこでも納付できます。

※クレジットカード決済は別途手数料が必要です。

【「地方税統一QRコード（eL-QR）」が利用できる税目】

- 軽自動車税（種別割）
- 固定資産税
- 市県民税（普通徴収） NEW!
- 国民健康保険税（普通徴収）

詳しくは「地方税お支払いサイト」等をご覧ください。



☎ 税務課（収納担当）☎52-5603

プールを利用した運動教室に参加しませんか

【対象者】
65歳以上で、介護保険や総合事業のサービスを利用していない美馬市に住民登録されている方



水中運動（OKスポーツクラブ協町）

【申込方法】
参加を希望される方は**5月31日（金）まで**にご連絡ください。後日、必要書類を長寿・障がい福祉課から送付します。



転倒予防・筋力アップ体操（アクア）

実施場所	OKスポーツクラブ協町 （協町大字猪尻）	疾病予防施設アクア （美馬町字南荒川）
期間※1	9月から開始	7月から開始
日程	金曜日 10:30～11:30	火・水・木曜日※2 10:30～12:00
料金	400円/回	1,000円/回
送迎	なし	あり※3
定員	15名程度（先着順）	35名程度（先着順）
内容	健康運動指導士または水泳教師による水中運動、プールサイドでの肩こり・腰痛予防のストレッチ等 （週1回60分程度実施）	理学療法士と健康運動指導士による水中ウォーキング・運動、運動療法室での転倒予防・筋力アップ体操等 （週1回90分程度実施）

※1 3か月利用後、継続を希望する場合は3か月のみ延長できます。

※2 実施曜日の調整をさせていただく場合があります。

※3 水曜日に送迎を希望する場合は、送迎場所等により検討します。

☎☎ 長寿・障がい福祉課（地域包括支援センター）☎52-5613

お弁当をご自宅までお届けします



配食（お弁当）サービスと見守り・安否確認を行います。

【対象者】

次の①②の両方に該当する方
①65歳以上の単身または高齢者のみの世帯、もしくは40～64歳で介護認定を受けている単身世帯
②栄養改善が必要な方や食事を調理することが困難な方で見守り等が必要な方

【配達日時】

月・水・金曜日
午後3時～午後5時頃

【利用料】1食400円

【申込方法】

介護保険サービスを利用されている方は担当のケアマネジャーに、利用されていない方は地域包括支援センターにご相談ください。

☎☎

長寿・障がい福祉課（地域包括支援センター）☎52-5613

「2024年台湾東部沖地震救援金」募金箱を設置しています

令和6年4月3日に発生した「台湾東部沖地震」における被災地の復興を支援するため、募金箱を設置しています。皆さまの温かいご支援をよろしくお願いいたします。

【設置期間】 令和6年6月25日（火）まで
午前8時30分～午後5時15分（土・日・祝日除く）

【設置場所】 美馬市役所 市民課窓口

☎ 生活福祉課☎52-5604

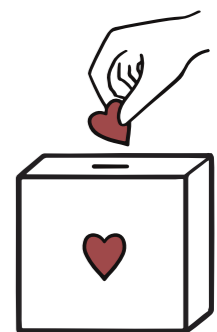

国民健康保険被保険者、後期高齢者医療被保険者の方へ 令和6年6月1日から入院時の食事代が変わります

入院されたときの食事代は、診療にかかる医療費とは別に一定の費用（標準負担額）を被保険者が支払い、残りを保険者が負担します。



国民健康保険被保険者の方

所得区分	食事代 (一食あたり)	
一般の被保険者（下記以外の方）	490円	
指定難病の方	280円	
住民税非課税世帯および70歳～74歳で低所得者Ⅱの方	90日以内の入院※	230円
	90日を超える入院※	180円
70歳～74歳で低所得者Ⅰの方	110円	

後期高齢者医療被保険者の方

所得区分	食事代 (一食あたり)	
一般・現役並み所得者（下記以外の方）	490円	
指定難病の方	280円	
低所得Ⅱの方	90日以内の入院※	230円
	90日を超える入院※	180円
低所得Ⅰ	110円	

※過去12か月の入院日数です。また、「90日を超える入院」は、事前に認定申請をして長期入院該当の認定を受けていないと適用されません。

療養病床に入院された場合の食事代は上記の表と異なります。詳しくはお問い合わせください。

☎ 保険健康課 ☎52-5601

デジタル地域通貨 MIMACA 加盟店募集!

デジタル地域通貨 MIMACA を利用できる事業者様を募集しています。

デジタル地域通貨 MIMACA とは

美馬市内の加盟店で「1ミマポ（ポイント）=1円」として利用できるキャッシュレス決済サービスです。チャージ（入金）することで繰り返し利用できます。キャッシュレス決済の普及と市内経済の好循環創出のため運用しています。

【登録方法について】

方法1 インターネットによる申請

加盟店登録フォームに必要事項を入力し、送信してください。

方法2 書面による申請

企業応援窓口へ備え付けている「MIMACA 加盟店等登録申請書」に必要事項を記入し、企業応援課へ提出してください。

【登録条件について】

- ①美馬市内の事業者様に限ります。
- ②決済には専用アプリを利用するため、インターネットに接続できるスマートフォンまたはタブレットが必要です。
※市からスマートフォン端末の無償貸与が可能です。（通信費は加盟店負担となります。）

ポイント還元分や決済手数料等の加盟店負担は原則必要ありません。

登録方法について
詳しくはこちら→



☎ 企業応援課 ☎52-1263

「けんしん」へ行こう!

4月から集団健診の予約を受け付けています。「けんしんガイド」をご覧ください、特定健診やがん検診のご予約をお願いします。

☎ 保険健康課 ☎52-5611

HPVワクチン接種については子ども家庭センター（☎52-2333）へお問い合わせください。



子宮頸がん検診無料クーポン対象者を拡大します

妊娠前からの継続した受診が重要です。特に発症率の高くなる20～30代の方の積極的な受診をお願いします。

無料クーポン対象者

21・25・29・33・37・41歳の女性

2年に1回の隔年受診ですが、クーポン対象者は前年度の受診歴は問いません。4月末に無料クーポン券を送付しています。すでに使用された方は対象外です。また、無料クーポンを利用して受診された方のデジタル地域通貨 MIMACA に1000ポイントを付与します。

子宮頸がんは…

- ・20～30歳代の若い女性の罹患率が高い
- ・毎年約3000人の方が亡くなっている
- ・発症のピークは30代後半
- ・女性のがん部位別死因5位（30代では2位）

HPV ワクチン接種について

HPV ワクチンは、子宮頸がんの原因となるヒトパピローマウイルス（HPV）の感染を防ぐワクチンです。



詳しくはこちら

【定期予防接種】（無料）

小学校6年生～高校1年生相当の年齢で、無料で受けることができます。

【キャッチアップ接種】（無料）

平成9年度～平成19年度生まれの女性で、HPV ワクチンを合計3回接種していない方は、残りの接種回数を受けることができます。（令和7年3月末で無料接種は終了します）

子宮頸がんの予防には、HPV ワクチンの接種と定期的な子宮頸がん検診の受診が重要です。

風しん抗体検査・予防接種を受けましょう

無料クーポン券の使用期限は令和7年2月です。

無料クーポン対象者

昭和37～53年度生まれの男性

抗体検査の結果、陰性と判断された方は無料で予防接種を受けることができます。4月末に無料クーポン券を送付しています。すでに使用された方は対象外です。

風しんは罹患しても自覚症状が少ないため、気づかないうちに感染を上げてしまう恐れがあります。妊娠初期（20週以前）に風しんに感染すると、赤ちゃんが先天性心疾患・白内障・難聴を特徴とする先天性風しん症候群をもって生まれてくる可能性があります。

けんしんガイドの誤植についてお詫びと訂正

広報4月号と一緒にお配りした「けんしんガイド」に一部誤りがございました。お詫びして訂正します。

【訂正箇所】

04ページ 後期高齢者健診の対象年齢について（誤）H24.9.30までに生まれた方 →（正）S24.9.30までに生まれた方

13ページ（誤）必要な健康項目 →（正）必要な検査項目

14ページ（誤）郡里地域交流センター →（正）郡里地域活動センター、（誤）地図中の表示「寺島の看板」→（正）「寺町の看板」

令和6年度美馬市職員採用試験案内

社会人経験枠 行政事務（一般）



申込みはインターネットで行ってください。

【受付期間】

令和6年5月9日（木）午前9時
～6月6日（木）午後5時

【採用予定時期】 令和7年4月1日

本市が令和6年度に実施する他の試験区分において受験資格を満たす場合、当該試験に申込みことができます。（併願可）

【募集職種】 行政事務（一般）

【受験資格】

次の条件を全て満たしている方

- ① 美馬市に居住する者または採用後に美馬市内に居住が見込まれる方
- ② 昭和60年4月2日以降に生まれ、申込時点で学校教育法に基づく大学、大学院、短期大学または高等専門学校を卒業（修了）し、かつ、民間企業等における実務経験が直近5年中3年以上ある方

【試験の実施時期】

第一次試験（7月1日～15日）
テストセンター方式で実施します。

第二次試験（8月上旬～中旬）

第三次試験（9月中旬～下旬）

詳しくは市のホームページをご覧ください。



問 秘書人事課 ☎52-8006

地域レポート



穴吹かもめこども園が開園

4月2日、「公私連携幼保連携型穴吹かもめこども園」の開園式が行われました。

本市では初の公私連携型の認定こども園となります。締結した協定に基づき、「社会福祉法人かもめ福祉会」が運営を行います。これまで穴吹認定こども園が取り組んできた保育を基本とし、民間ならではの創意工夫で、さらなる教育・保育サービスの充実を目指します。

問 子どもすこやか課 ☎52-5606

令和6年度障害者相談員のご案内

令和6年度の身体障害者相談員、知的障害者相談員をお知らせします。（順不同、敬称略）

障がいに関する疑問や悩み事等がありましたら、お近くの相談員へご相談ください。

身体障害者相談員

上原 守一（上曾江）
藤倉 貢（島口西）
森中 芳子（平帽子西）
松浦 貴明（新町）
逢坂 榮子（中村（美馬））
鎌田 茂樹（駅中央）
都築 光将（井川）
佐條 サダコ（淵名（2））
堤 貞子（谷西）
森本 健照（西山）
西保手 文子（川上（3））

知的障害者相談員

古川 省三（岩倉）
近藤 澄子（井川）
丸石 勇（中）
経塚 和義（谷口カケ）

各相談員の連絡先は、
長寿・障がい福祉課
（☎52-5614）へ
お問い合わせください。

