徳島県キッチンカー協会と「災害時におけるキッチンカーによる炊き出し等の実施に関する協定」を締結

2月6日、徳島県キッチンカー協会と、「災害時におけるキッチンカーによる炊き出し等の実施に関する協定」を締結しました。この協定は美馬市で災害が発生した場合に、徳島県キッチンカー協会加盟団体による避難所等での炊き出しの実施について、必要な事項を定めたものです。

本協定の締結により、避難所での温かい食事の提供等を通じ、避難所における被災者の健康管理や避難生活の『質』の向上が期待されます。

SMBC カップ第 21 回 全国小学生タグラグビー大会表敬訪問

SMBCカップ第21回全国小学生タグラグビー大会（埼玉県熊谷市）に出場する美馬グランツ（脇町小4年生～6年生：10人）が市長を表敬訪問しました。選手を代表して、緒方玲音、髙木結衣両主将が「徳島県・四国の代表として、美馬市をＰＲし、全国の仲間と交流してきます。」と抱負を述べました。

2月23・24日に開催された全国大会では、5試合を戦い、1勝1分3敗という成績を収めました。美馬グランツは、全国6チームに授与される『石塚賞』を受賞し、徳島県勢として初の受賞となりました。この賞は、スポーツマンシップを発揮したチームに贈られるものです。

大塚製薬株式会社徳島美馬工場が「日本緑化センター会長賞」を受賞

大塚製薬株式会社徳島美馬工場が、１月22日に令和６年度緑化優良工場等表彰（全国みどりの工場大賞）で「一般社団法人日本緑化センター会長賞」を受賞されました。本表彰は、経済産業省が主体となり、緑化推進に顕著な功績のあった工場等に贈られるものです。

同社工場は、敷地面積151,587㎡のうち、緑地等の面積が51,888㎡となっており、本市が「美馬市工場立地法地域準則条例」で定める基準を超える34％の緑地等を維持・整備しています。また、美馬中学校の生徒による市の花「百日紅」の植樹への協力や地元老人会が植樹育成してきた桜並木の保存・整備、地域の一斉清掃等への参加などの地域貢献活動が評価されました。

広報みま2025年2月号16ページ、「文部科学大臣杯争奪第33回日整全国少年柔道大会」徳島県予選（小学校5年生の部）優勝者の学校名に誤りがありました。以下の通り訂正し、お詫びします。
誤：正木 湊さん（穴吹小）
正：正木 湊さん（江原南小）

健康情報を口コミで広げる「健幸アンバサダー」を養成

2月1日、地域共生交流施設小星ベースで、健幸アンバサダー養成講座を開催し、市民18名（新規：15名、リピーター：3名）が参加しました。

この取組は、スマートウエルネスコミュニティ（SWC）協議会が行う、健康に関する正しい知識を家族や友人などの身近な人に口コミで伝える「アンバサダー（伝道師）」を養成するものです。当日は最新の健康情報に関する講義をはじめ、筋力トレーニング、心理学・認知学に基づいた心に届く情報伝達法などを学びました。参加者からは「自分自身が健康に気を配りながら周りの家族にも健康情報を伝えたい」との感想がありました。市では、健康づくりの輪を広げる健幸アンバサダーの養成に、引き続き取り組みます。【問合せ先】美と健康のまち推進課☎52-5730

ジェロントロジーワークショップを開催しました

1月25日、地域共生交流施設小星ベースでジェロントロジー市民アンバサダー15名が参加し、ジェロントロジーワークショップを開催しました。

ジェロントロジー総合講座を展開している一般財団法人日本総合研究所の研究員が進行し、前半は、それぞれのアンバサダー活動の報告を行いました。後半は、「高齢期に活躍できるまち」やそれを次世代にどのように伝えればよいかを考えるためのワークを行いました。若い世代とどう交流するか、ジェロントロジーをどう普及させるかなど活発な意見交換が行われました。

※美馬市では、ジェロントロジー総合講座を修了した方をジェロントロジー市民アンバサダーとして認定しています。

ジェロントロジーとは、「人生100年時代」を生き抜くために必要な知識や知恵を様々な分野から幅広く学び生かす学問です。ジェロントロジー総合講座ではその基礎が学べます。皆さんもジェロントロジーを学んでみませんか？
【問合せ先】美と健康のまち推進課☎52-5730

宝くじの助成金で防災用資機材を整備

コミュニティ助成事業は、宝くじの受託業務収入を財源として、一般財団法人自治総合センターが行う宝くじの社会貢献広報事業のひとつです。

今回、芝坂東自主防災会が防災用資機材を整備しました。今後は、これらを活用したあらゆる災害想定訓練を重ねていくことで、災害に備えた自主防災力の向上が期待されます。

100 歳おめでとうございます

令和7年2月に次の方が100歳を迎え、県と市から祝い状等が贈られました。おめでとうございます。

島川カヨ子さん
（大正14年2月7日生、伏飛）
六車明春さん
（大正14年2月10日生、清水上）
吉積トミコさん
（大正14年2月16日生、古屋敷）
藤原清子さん
（大正14年2月18日生、大工町）
沖川フクヱさん
（大正14年2月26日生、共進）

地域おこし通信

地域おこし協力隊としての活動を終えて

地域おこし協力隊　松原 康子

日ごとに春めく季節となり、野山ではふきのとうが顔をのぞかせ、梅の花がほのかに香るなど、春の訪れを感じるようになりました。

このたび、地域おこし協力隊としての**3年5か月間の任期**を無事に終えることができました。地域の皆様に温かく見守られ、支えていただきながら活動を続けられたことに、心より感謝申し上げます。

私は、**地域の交通手段を支えるデマンドバスの運営・運行管理**を担当しました。また、必要に応じてドライバーとしてハンドルを握り、地域の皆様の日常の移動をサポートしてきました。また、**アロマハンドテラピーを活用した認知症や熱中症予防の啓発活動**にも取り組み、地域の健康維持に貢献できるよう努めました。巡回活動では、地域の皆様に情報をお届けするとともに、お困りごとの相談や見守り活動にも注力し、少しでも地域の安全・安心に寄与できたことを誇りに思っています。

さらに、**地域特産品の販路拡大や営業活動、納品業務**にも携わりました。学校や地域イベントのサポートにも関わり、地域づくりの一端を担えたことを嬉しく思います。こうした多岐にわたる活動を通じて、地域の皆様との絆が深まることを日々実感しました。

今後も、この地域で培った経験を大切にしながら、皆様とのつながりを維持し、地域に貢献していきたいと考えています。特に、デマンドバス業務は、地域にとってなくてはならない交通手段です。これからも支えていけるよう努力を重ねてまいります。

この地に暮らす一員として、皆様とともに歩んでいけることを何よりの喜びとしています。

改めまして、地域おこし協力隊としての活動に対し、温かいご支援とご協力をいただいた皆様に心より感謝申し上げます。

本当にありがとうございました。

これからも大好きなこの地で、大好きな皆様とともに頑張ってまいります。今後とも、引き続き温かいご支援を賜りますよう、よろしくお願い申し上げます。

図書館だより

公式ホームページ←

美馬市立図書館☎53–9666
開館時間9:00~19:00
休館日：火曜日・第3木曜日
（祝日にあたる場合はその翌日）

図書館内の展示物は開館時間内のみ観覧できます。費用の記載がないイベントの参加費などは無料です。おはなし会、将棋サロン、出張図書館の日程は市民カレンダーに掲載しています。詳しくは図書館の公式ホームページなどをご覧ください。

世界農業遺産 写真展

「にし阿波の傾斜地農耕システム」は、2018年3月に、世界的に重要な農林水産業を営む地域として、国際連合食料農業機関(FAO)から世界農業遺産（GIAHS）として認定されました。今回の展示では、傾斜地の暮らし・文化を写真で紹介します。

4月13日(日)まで／図書館エントランスコーナー・板間のハコ／写真:佐藤全俊さん(カメラマン・美馬市在住)／協力:徳島剣山世界農業遺産推進協議会

みんなで古文書解読

江戸時代後期に編まれた善行者の略伝集のひとつ『阿淡孝子伝』の翻刻をします。初心者の方もぜひご参加ください。

3月15日(土)／14:00～15:30／中学生以上対象／先着15名程度
※事前申込要

リサイクル市

保管期限の切れた雑誌やご寄贈いただいた図書を無料で市民の方々に提供します。

【雑誌】3月22日(土)／9:00～
【古本】3月27日(木)／9:00～
どちらもなくなり次第終了
※各初日(22日・27日)は午前9時より館内にて整理券を配布します。
※冊数制限がありますので、あらかじめご了承ください。

春休み こども救急教室

119番通報のしかたを習うほか、心肺蘇生トレーニングツール「あっぱくん」を使い、AEDパッドの貼り付け、心臓マッサージを体験します。また、会場入口にて救急クイズ等のパネル展示もおこないます。

3月26日(水)／14:00～15:00／講師:美馬市消防本部救急救助課職員／小学生とその保護者対象／先着10名程度(小学生)
※事前申込要(3/8～)

ギター教室

ギターの基礎と簡単なコードを練習して、楽しくギターを弾きましょう♪

3月30日(日)／14:00～15:30／講師:三上浩司さん(美馬音楽教室)／小学生～一般対象／先着15名
※事前申込要(3/15～)
※ギターをお持ちの方は持参ください。貸しギターもあります。(数に限りあり)

市民ギャラリー「Bricolage(ブリコラージュ)~みんなの"てしごと"ギャラリー」出展者募集!

手作りのクラフトや絵画、写真などの作品を展示してみませんか?館内の展示スペースをシェアして、作品展を行います。プロの方、趣味の方を問わず、個人・団体どなたでも出展いただけます。

<募集について>
3月15日(土)～4月14日(月)／幼児～一般対象／大人の部・子どもの部各先着5組程度(美馬市内に在住・在勤・在学されている方)／出展料無料
※一組分の展示スペースは、展示用パネル1～2枚、展示ケース1台まで。
申込みが必要です。詳しくは図書館まで。

<展示について>
4月23日(水)～5月19日(月)予定／図書館エントランス・板間のハコ
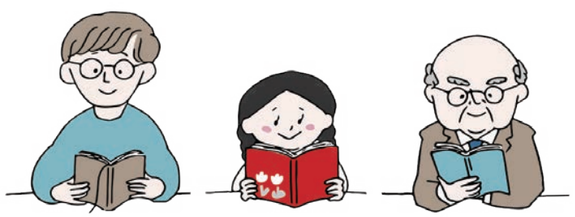
※場所の表記がないイベントは図書館「おはなしのハコ」で開催します。
※3/20（木）は春分の日のため、開館します。20日（木）の開館に伴い、3/21（金）が振替休館日となります。予めご了承ください。